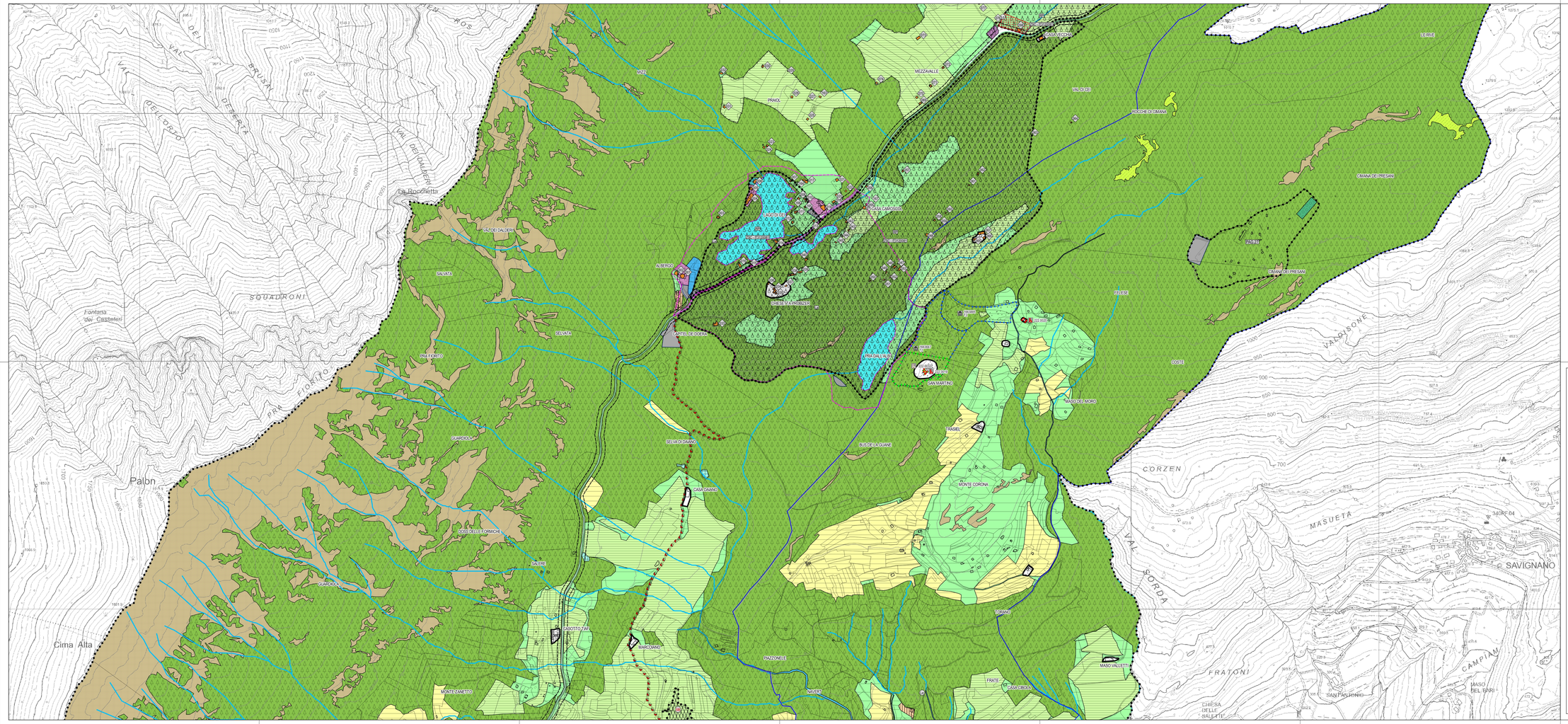

PROVINCIA DI TRENTO

COMUNE DI VILLA LAGARINA

PIANO REGOLATORE GENERALE
VARIANTE 01-2024

Rif. art. 39 della L.P. 4 agosto 2015, n.15

Approvato con Delibera G.P. n._____ di data __ / __ / _____

SISTEMA INSEDIATIVO ED INFRASTRUTTURALE

SCALA 1:5000

LAGO DI CEI

I° ADOZIONE DEL CONSIGLIO COMUNALE:
Delibera n.24 di data 29/10/2024

II° ADOZIONE DEL CONSIGLIO COMUNALE:
Delibera n._____ di data ___ / ___ / _____

PUBBLICAZIONE B.U.R. Bollettino ufficiale della Regione T.A.A. n._____ di data ___ / ___ / _____

DATA

N. FILE

TAVOLA N.

INS.02

orientamento

arch. Michele Gamberoni
Piazzale San Giorgio, 2D - 38068 Rovereto (TN)
cell. 3453525419
gamberoni@ecinsyslangroup.it

Ordine degli Architetti Pianificatori Paesaggisti e Conservatori della Provincia di Trento
Dott. Architetto
MICHELE GAMBERONI
1215 sez. A - ARCHITETTURA

Elaborazione cartografica a cura di:
Dott. Ing. Roberta Marseglia
e-mail: roberta.marseglia@yahoo.it

Software utilizzato:
QGIS
Free and Open Source Geographic Information System