



# ***IL BILANCIO SEMPLICE PER IL CITTADINO***

## ***Il Rendiconto 2020***

*(a cura del Servizio finanziario)*

*Caro cittadino,*

*sempre più diventa fondamentale la partecipazione dei cittadini alle attività della pubblica amministrazione, in particolare per il Comune che è l'ente a te più vicino e che ha come obiettivo fondamentale la cura, il miglioramento, lo sviluppo e il sostegno del territorio e dei suoi cittadini.*

*Partecipare vuol dire essere parte attiva della vita pubblica, ma per farlo necessita la conoscenza del contesto in cui ci si trova, comprendendo anche i vincoli e le risorse ed i limiti entro cui il Comune si deve muovere.*

*Per permetterti di essere consapevole di come è gestito il Comune e partecipare, abbiamo pensato a questo documento che cerca di rendere più semplice il bilancio. Per questo, il presente documento non scenderà nei dettagli tecnici, ma cercherà di descrivere gli elementi fondamentali del bilancio rendendoli comprensibili e leggibili anche a chi non “mastica” la contabilità.*

*Un bilancio non è solo l'esposizione di numeri. E' un importante documento che, all'interno dei numeri, può dare una grande quantità di informazioni, permettendo di “leggere” nei numeri molto altro: la qualità dei servizi, la volontà di migliorare determinate aree di intervento, quali sono gli obiettivi verso cui ci si vuole focalizzare, il livello di specializzazione degli uffici e dei servizi, i settori su cui si vuole puntare e che si vogliono far emergere. In sostanza, permette di far conoscere e comprendere ciò che l'Amministrazione fa per il suo territorio e per la propria cittadinanza, valorizzandolo.*

*Il bilancio traduce in numeri quelle che sono le linee programmatiche di mandato, date dal Sindaco all'atto del suo insediamento ma che ben possono variare nel corso della legislatura. Le linee di mandato sono analiticamente riportate nel DOCUMENTO UNICO DI PROGRAMMAZIONE (DUP), che è il documento principale e fondamentale che permette di redigere il bilancio previsionale finanziario. All'interno del DUP si trovano un insieme di analisi e valutazioni sulle condizioni esterne ed interne all'ente, riguardanti non solo il contesto normativo di riferimento, ma ancora più approfonditamente le situazioni territoriali e di cittadinanza locale, nonché dei suoi bisogni.*

*Sulla base di tutto l'insieme di queste fattispecie, dettano la programmazione che viene tradotta nel bilancio previsionale triennale. Sulla base delle previsioni di bilancio gli uffici ed i servizi lavorano per raggiungere gli obiettivi ed i progetti prefissati nei documenti della programmazione. La gestione, proprio in quanto frutto di programmazione ma sottoposta anche a varianti non prevedibili, possono comportare anche delle variazioni al bilancio di previsione.*

*I risultati della gestione dell'anno solare (esercizio finanziario) confluiscono nel RENDICONTO DI GESTIONE, che racchiude i valori finanziari, economici e patrimoniali. Esso riporta ENTRATE E SPESE EFFETTIVAMENTE SOSTENUTE nell'anno a cui si riferisce.*

*Sul rendiconto si riportano inoltre anche le quote di spese non ancora pagate e le quote di entrata non ancora incassate (RESIDUI).*

*Nel presente documento, sarai accompagnato dal Servizio finanziario comunale, che spiegherà alcuni concetti di contabilità per facilitare la lettura dei numeri di bilancio.*

IL BILANCIO comunale, sia in sede previsionale, che nel corso della gestione, che a rendiconto, prevede delle specifiche verifiche **DEL MANTENIMENTO DEGLI EQUILIBRI E DEL PAREGGIO DEL BILANCIO:**

## **IL BILANCIO 2020 HA MANTENUTO POSITIVI GLI EQUILIBRI ED HA RISPETTATO IL PAREGGIO**

**IL RISULTATO DI AMMINISTRAZIONE** è il risultato finale della gestione di bilancio. Se positivo si chiama **AVANZO DI AMMINISTRAZIONE**, significante una buona gestione delle risorse e delle spese, e può essere usato per finanziare alcune tipologie di spesa l'anno successivo. Se invece è negativo si chiama **DISAVANZO DI AMMINISTRAZIONE**, una “perdita” che significa che il bilancio presenta delle criticità che vanno sanate e va ripianato partendo già dal primo bilancio di previsione.

## **IL BILANCIO 2020 HA CHIUSO CON UN AVANZO DI AMMINISTRAZIONE DI €. 649.590,97**

il risultato di amministrazione risulta così composto:

<b>Avanzo ACCANTONATO</b> (per legge, per fondi rischi o facoltà dell'ente)  €. 238.239,66	<b>Avanzo VINCOLATO</b>  (utilizzabile per i motivi per cui è stato creato)  €. 57.586,40	<b>Avanzo DESTINATO</b> (per opere pubbliche)  €. 6.959,45	<b>Avanzo LIBERO</b>  €. 346.805,46
---------------------------------------------------------------------------------------------------------------	-----------------------------------------------------------------------------------------------------------------	----------------------------------------------------------------------------	-----------------------------------------------

## LE RISORSE DEL BILANCIO

Parlando di risorse e di equilibri, bisogna dire prima di tutto che il bilancio è diviso in PARTE CORRENTE (riguardante le spese ordinarie e di funzionamento) e PARTE CAPITALE (riguardante le opere pubbliche e gli investimenti).

Per maggiore chiarezza, si informa che:

- ✓ La parte relativa ai mutui ed alle anticipazioni di tesoreria non sono valorizzate in quanto non presentano operazioni in corso d'anno;
- ✓ la parte relativa alle PARTITE DI GIRO E SERVIZI PER CONTO TERZI non viene trattata poiché non dipende in alcun modo da decisioni della pubblica amministrazione.

**Totale ENTRATE ACCERTATE (correnti e c/capitale)**  
**€. 3.863.721,93**

### 1) PARTE CORRENTE

Le entrate che finanziano le spese correnti sono così costituite:

**Tributi, imposte e tasse  
(tit. I)**

**€. 1.437.404,94**

**Entrate da  
trasferimenti statali e  
provinciali (tit. II)**

**€. 995.830,14**

**Entrate da proventi dei  
beni dell'ente, recuperi  
e rimborsi (tit. III)**

**extratributarie  
€. 734.067,04**

**Totale ENTRATE CORRENTI €. 3.167.302,12**

## 2) PARTE CAPITALE

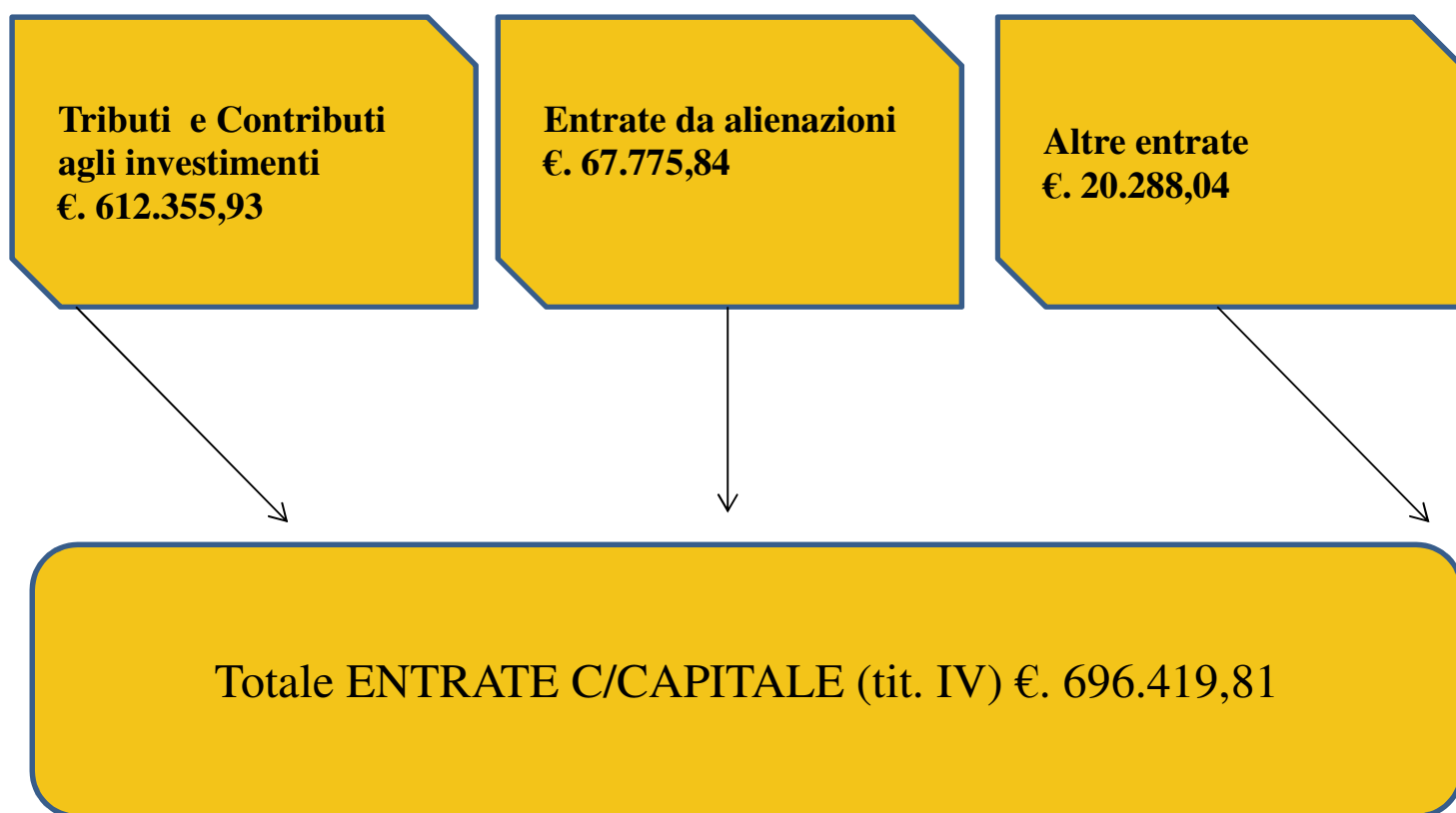

A tali entrate va affiancato un saldo finanziario dato da entrate realizzate in anni precedenti, la cui spesa finanziata è stata registrata sull'anno a cui il rendiconto si riferisce:

**Fondo Pluriennale Vincolato (FPV) €. 342.253,30**

Di cui per spese correnti: €. 61.640,01

Di cui per spese di investimento ed opere pubbliche €. 280.613,29.

## LE SPESE

In modo analogo, anche le spese si distinguono in SPESE CORRENTI (spese di funzionamento) e SPESE IN CONTO CAPITALE (opere e lavori pubblici, acquisto beni immobili o mobili “strutturali” di durata pluriennale, investimenti e contributi per attività strutturali).

Si propone una suddivisione delle spese impegnate per settori, in modo da permettere una lettura del tipo “per cosa spende il Comune”.

### 1) PARTE CORRENTE

Totale impegnato di parte corrente  
€. 2.834.380,57

SERVIZI ISTITUZIONALI, GENERALI E DI GESTIONE	1.126.324,43
ORDINE PUBBLICO E SICUREZZA	51.251,51
ISTRUZIONE E DIRITTO ALLO STUDIO	171.685,26
TUTELA E VALORIZZAZIONE DEI BENI E ATTIVITA CULTURALI	121.544,15
POLITICHE GIOVANILI, SPORT E TEMPO LIBERO	56.766,10
TURISMO	7.982,07
ASSETTO DEL TERRITORIO ED EDILIZIA ABITATIVA	5.057,14
SVILUPPO SOSTENIBILE E TUTELA DEL TERRITORIO E DELL'AMBIENTE	757.779,28
TRASPORTI E DIRITTO ALLA MOBILITA'	334.450,87
SOCCORSO CIVILE	8.000,00
DIRITTI SOCIALI, POLITICHE SOCIALI E FAMIGLIA	180.344,04
ENERGIA E DIVERSIFICAZIONE FONTI ENERGETICHE	13.195,72
DEBITO PUBBLICO (interessi ammortamento mutui)	0

DEBITO PUBBLICO (interessi ammortamento mutui)

DIRITTI SOCIALI, POLITICHE SOCIALI E FAMIGLIA

TRASPORTI E DIRITTO ALLA MOBILITA'

ASSETTO DEL TERRITORIO ED EDILIZIA ABITATIVA

POLITICHE GIOVANILI, SPORT E TEMPO LIBERO

ISTRUZIONE E DIRITTO ALLO STUDIO

SERVIZI ISTITUZIONALI, GENERALI E DI GESTIONE

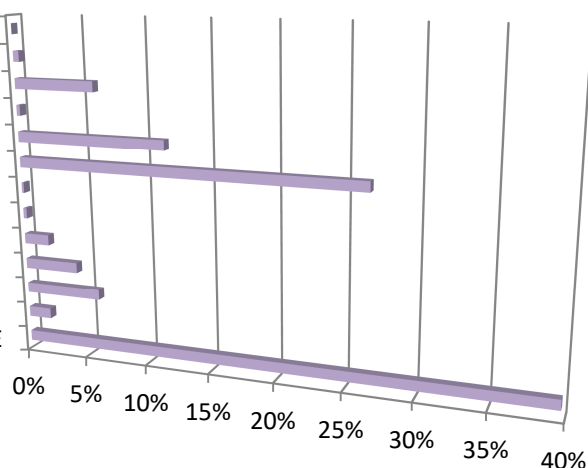

## 2) PARTE CAPITALE

Totale impegnato di parte capitale  
€ 723.660,71

SERVIZI ISTITUZIONALI, GENERALI E DI GESTIONE	147.422,34
TUTELA E VALORIZZAZIONE DEI BENI E ATTIVITA CULTURALI	6.087,80
ASSETTO DEL TERRITORIO ED EDILIZIA ABITATIVA	1.125,00
SVILUPPO SOSTENIBILE E TUTELA DEL TERRITORIO E DELL'AMBIENTE	83.809,56
TRASPORTI E DIRITTO ALLA MOBILITA'	472.701,77
SOCCORSO CIVILE	2.520,00
DIRITTI SOCIALI, POLITICHE SOCIALI E FAMIGLIA	9.994,24

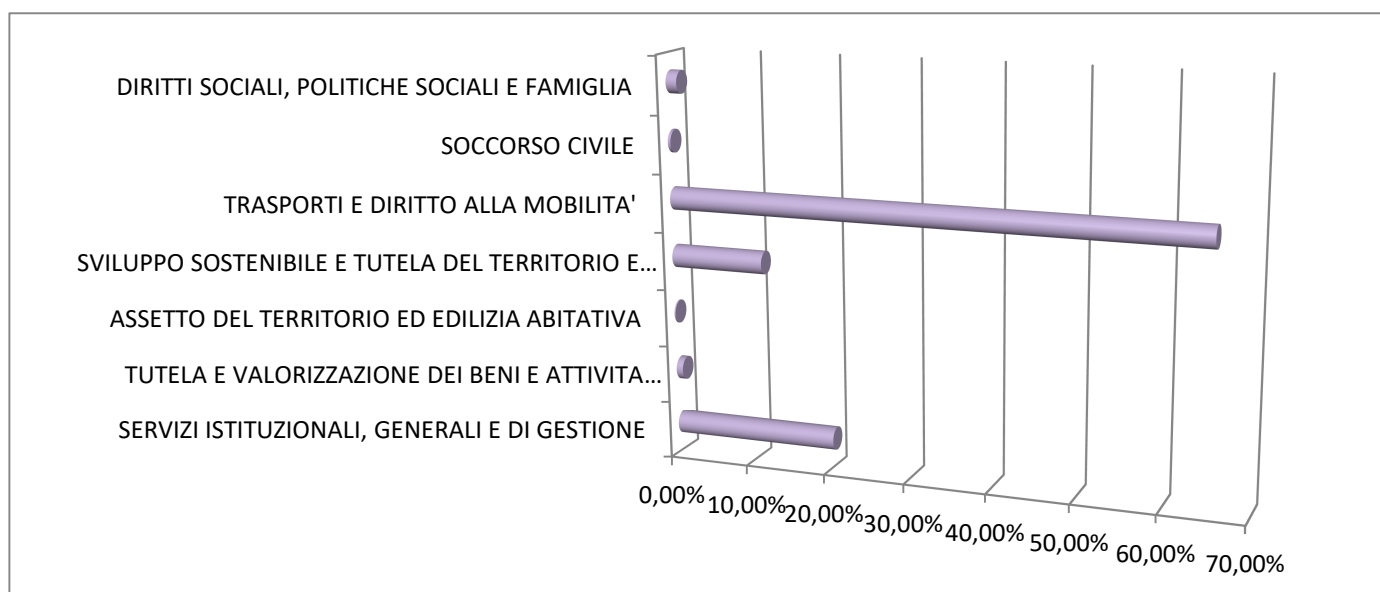

*Per maggiori informazioni e dettagli si rimanda alla lettura della relazione al Rendiconto.*

## DISTRIBUZIONE DEL PERSONALE TRA I SERVIZI

SEGRETERIA  
GENERALE  
6

ANAGRAFE  
SERV. PERSONA  
2

SERV.  
FINANZIARIO  
3

SERV.  
PATRIMONIO  
4,5  
(di cui cantiere 3)

EDILIZIA  
URBANISTICA  
2

LAVORI  
PUBBLICI  
1,5

BIBLIOTECA  
(in convenzione)

POLIZIA  
LOCALE  
(in convenzione)

SERV. TRIBUTI  
(in convenzione)