



COMUNE DI VILLA LAGARINA
Provincia di Trento

**Verbale di deliberazione N. 38 del 10/12/2024
del CONSIGLIO COMUNALE**

OGGETTO: Ricognizione periodica delle partecipazioni pubbliche detenute dal Comune di Villa Lagarina al 31/12/2023, ai sensi dell'art. 20 del d.lgs. 19 agosto 2016 n. 175 e ss.mm., delle L.P. 10 Febbraio 2005 n. 1, L.P. 27 dicembre 2010 n. 27 E L.P. 29 dicembre 2016 n. 19, art. 7 comma 10.

L'anno **duemilaventiquattro** addì **dieci** del mese di **dicembre** alle ore **18:30** nella sede municipale, a seguito di regolari avvisi recapitati a termine di legge, si è riunito il Consiglio Comunale, in adunanza pubblica, con l'intervento dei Signori:

Ruolo	Nominativo	Presente	Assente
Sindaco	Giordani Julka	Si	
Consigliere	Manica Marta		Si
Consigliere	Pederzini Matteo	Si	
Consigliere	Grandi Antonio	Si	
Consigliere	Tezzele Giorgio	Si	
Vice Presidente del Consiglio	Calliari Landivar Gabriella	Si	
Consigliere	Cont Jacopo	Si	
Consigliere	Fumanelli Marco		Si
Consigliere	Battisti Italo		Si
Consigliere	Laffi Luca	Si	
Consigliere	Bortolotti Walter	Si	
Consigliere	Parisi Davide	Si	
Presidente del Consiglio	Baldo Rosanna	Si	
Consigliere	Broseghini Paolo	Si	
Consigliere	Zandonai Enrica	Si	
Consigliere	Manica Gabriele	Si	
Consigliere	Bonzi Elena	Si	
Consigliere	Graziola Marika		Si

Partecipa e verbalizza: **dott. Incapo Carlo Alberto Segretario comunale**

Riconosciuto legale il numero degli intervenuti, Il **sig.ra Rosanna Baldo** nella sua qualità di **Presidente del Consiglio**, assistito dagli scrutatori previamente nominati, assume la presidenza e dichiara aperta la seduta per la trattazione dell'oggetto suindicato.

OGGETTO: Ricognizione periodica delle partecipazioni pubbliche detenute dal Comune di Villa Lagarina al 31/12/2023, ai sensi dell'art. 20 del d.lgs. 19 agosto 2016 n. 175 e ss.mm., delle L.P. 10 Febbraio 2005 n. 1, L.P. 27 dicembre 2010 n. 27 E L.P. 29 dicembre 2016 n. 19, art. 7 comma 10.

Relazione.

Il D.Lgs. n. 175 di data 19 agosto 2016 "*Testo Unico in materia di società a partecipazione pubblica (TUSP)*", al suo art. 24, comma 1, dispone che la pubblica amministrazione, entro il 30 settembre 2017, era chiamata ad effettuare, con provvedimento motivato, la ricognizione straordinaria delle partecipazioni possedute alla data del 31/12/2016, individuando quelle da alienare o da assoggettare alle misure di razionalizzazione di cui all'art. 20 del TUSP e a livello provinciale di cui art. 7. della L.P. 19/2016.

Il medesimo D. Lgs. sopra riportato è stato integrato e modificato dal D.Lgs. 16 giugno 2017, n. 100 (di seguito indicato con "Decreto correttivo"), nonché dall'art. 7 L.P. 29 dicembre 2016, n. 19.

L'esito della ricognizione, ancorché negativo, doveva essere comunicato al MEF, entro il 31 ottobre 2017 (posticipata successivamente al 10 novembre 2017).

A seguito dell'avvenuta procedura sopra richiamata, le pubbliche amministrazioni devono procedere annualmente, giusto art. 20 del TUSP (D.L.gvo 175/2016), alla revisione periodica delle partecipazioni detenute predisponendo, ove ve ne sia la necessità, un piano di riassetto per la loro razionalizzazione.

Nel nostro contesto territoriale il riferimento è all'art. 7, comma 11 della Legge provinciale n. 1 del 2005 ed all'articolo 24, comma 4 della Legge provinciale n. 27 del 2010, secondo cui si procede a partire dal 2018, con riferimento alla situazione del 31 dicembre 2017.

Si precisa che la ricognizione periodica delle partecipazioni pubbliche assolve all'obbligo di verificare l'insussistenza in capo alle società partecipate degli indici individuati dall'art. 18 co. 3 - *bis* della L.P. 1/2005 che altrimenti richiederebbe per il Comune l'adozione di un programma di razionalizzazione societaria.

A tal riguardo occorre chiarire come il combinato disposto degli articoli 18, comma 3bis della L.P. 1/2005 e 24, comma 3 della L.P. 27/2010, stabilisce appunto che, con riferimento specifico all'ente locale, il Comune provveda con atto triennale aggiornabile entro il 31 dicembre di ogni anno, alla ricognizione delle partecipazioni che detiene, in modo diretto e indiretto, in altre società e, qualora all'esito della ricognizione, ravvisi la sussistenza dei sottoelencati presupposti previsti dalla normativa vigente, adotti il programma di razionalizzazione societaria, entro il 31 dicembre dell'anno di adozione dell'atto triennale stesso.

A tal fine si specifica che oggetto dell'atto di ricognizione che il Comune è tenuto ad adottare è la verifica dell'insussistenza in capo alle società partecipate dei seguenti presupposti:

- a) che si tratti di partecipazioni societarie che non possono essere detenute in conformità all'articolo 24 (Disposizioni in materia di società della Provincia e degli enti locali), comma 1, della legge provinciale 27 dicembre 2010, n. 27 (*ossia partecipazioni dell'ente Locale la cui detenzione non sia prevista dalla normativa statale di riferimento – D.Lgs. 175/2015*);
- b) che si tratti di società che risultano prive di dipendenti o che hanno un numero di amministratori superiore a quello dei dipendenti, con esclusione delle società che hanno come oggetto sociale esclusivo la gestione delle partecipazioni societarie;
- c) partecipazioni in società che svolgono attività analoghe o simili a quelle svolte da altre società controllate o da propri enti strumentali di diritto pubblico e privato;

d) partecipazioni in società che, nel triennio precedente, hanno conseguito un fatturato medio non superiore a un milione di euro o in un'adeguata misura alternativa di pari valore, computata sull'attività svolta nei confronti, per conto o a favore dei soci pubblici, quali, ad esempio, i costi sostenuti da questi ultimi per lo svolgimento dell'attività da parte della società o gli indicatori di rendicontabilità nell'ambito del bilancio sociale predisposto; resta ferma la possibilità di discostarsi, motivatamente;

e) partecipazioni in società diverse da quelle costituite per la gestione di un servizio d'interesse generale che hanno prodotto un risultato negativo per quattro dei cinque esercizi precedenti;

f) necessità di contenimento dei costi di funzionamento;

g) necessità di aggregazione di società detenute in conformità all'articolo 24, comma 1, della legge provinciale n. 27 del 2010.

Lo stesso art. 24 co. 3 della citata legge provinciale 27 dicembre 2010 n. 27 prevede inoltre, con riferimento all'ente locale, che il Comune, salvo quanto previsto dagli articoli 2447 e 2482 ter del codice civile, non possono effettuare aumenti di capitale, trasferimenti straordinari, aperture di credito, né rilasciare garanzie a favore delle società partecipate non quotate che hanno registrato, per tre esercizi consecutivi a partire dal 2010, perdite di esercizio oppure che hanno utilizzato riserve disponibili per il ripianamento di perdite anche infrannuali.

Qualora si presentassero queste condizioni le società partecipate dal comune presentano un piano di risanamento pluriennale finalizzato al recupero dell'equilibrio economico-finanziario e patrimoniale. Sono in ogni caso invece consentiti dalla normativa vigente i trasferimenti da parte del Comune alle società di cui l'ente ha partecipazioni a fronte di convenzioni, contratti di servizio o di programma relativi allo svolgimento di servizi di pubblico interesse, oppure alla realizzazione di investimenti, se le misure indicate sono contemplate in un piano di risanamento, approvato dall'autorità di regolazione di settore, ove esistente, e comunicato alla Corte dei conti ai sensi dell'articolo 5 del decreto legislativo n. 175 del 2016, che contempli il raggiungimento dell'equilibrio finanziario entro tre anni.

Come delineato all'articolo 1, comma 1, del TUSP, le disposizioni dello stesso TUSP si applicano avendo riguardo alle partecipazioni detenute dalle amministrazioni in società a totale o parziale partecipazione pubblica, sia diretta che indiretta (c.d. perimetro oggettivo).

Giusto art. 2, comma 1, lett. f) del TUSP, per "partecipazione" si deve intendere *"la titolarità di rapporti comportanti la qualità di socio in società o la titolarità di strumenti finanziari che attribuiscono diritti amministrativi"*, e che pertanto non rientrano pertanto nell'ambito della ricognizione e della successiva razionalizzazione le partecipazioni dirette in associazioni, fondazioni, consorzi, aziende speciali o altri enti di diritto privato, né le partecipazioni indirette detenute per il tramite di organismi non controllati dall'ente locale.

Nel corso degli ultimi anni il tema della razionalizzazione delle partecipazioni societarie è stato oggetto di disamina da parte dell'Amministrazione comunale di Villa Lagarina, ed in particolare:

- con deliberazione del Consiglio comunale n. 33 di data 24/06/2009 è stata effettuata la ricognizione secondo quanto disposto dalla Legge 24.12.2007 n. 244 (Legge finanziaria 2008);
- con deliberazione della Giunta comunale n.71 del 24/08/2015 è stato approvato il Piano operativo di razionalizzazione delle società e delle partecipazioni societarie, secondo quanto disposto dalla Legge 23.12.2014 n. 190;
- con deliberazione del Consiglio comunale n.29 del 05/10/2017 è stato approvato, in adempimento di quanto previsto dall'art. 7 co. 10 della L.P. 29 dicembre 2016 n. 19 il provvedimento di ricognizione straordinaria di tutte le partecipazioni possedute al 31 dicembre 2016 individuando quelle eventualmente che devono essere alienate e che tale provvedimento di ricognizione straordinaria costituisce inoltre aggiornamento del Piano operativo di razionalizzazione sopracitato;

- con deliberazione consiliare n. 28 di data 27/12/2018 è stata effettuata la *“Ricognizione ordinaria delle partecipazioni societarie ai sensi dell’art. 7 co. 11 L.P. 29 dicembre 2016, n. 19 e dell’art. 24 del D.Ls. 19 agosto 2016 n. 175 e ss.mm.”*;

- con deliberazione n. 42 del 30/11/2020 è stata effettuata la *Ricognizione periodica delle partecipazioni pubbliche detenute dal Comune di Villa Lagarina al 31/12/2019 ai sensi dell’art. 20 del D. Lgs. 19 agosto 2016 n. 175 e ss.mm., delle L.P. 10 febbraio 2005 n. 1, L.P. 27 dicembre 2010 n. 27 e L.P. 29 dicembre 2016 n. 19, art. 7 comma 10”*.

Si ravvisa ora la necessità di provvedere ad effettuare la ricognizione periodica ordinaria delle partecipazioni alla data del 31/12/2023, redatta sulla base degli *“Indirizzi per gli adempimenti relativi alla Revisione e al Censimento delle partecipazioni pubbliche (Art. 20 D.Lgs. n. 175/2016 e art. 17 D.L. n. 90/2014)”* emanati dal MEF il 29/11/2020.

A tale scopo, con il fattivo apporto del Servizio Programmazione e Bilancio facente capo all’Area Economica e Finanziaria del Comune di Villa Lagarina, sono state valutate le modalità di svolgimento delle attività e dei servizi delle società partecipate dal Comune, con particolare riguardo all’efficienza, al contenimento dei costi di gestione ed alla tutela e promozione della concorrenza e del mercato, tenendo conto del miglior soddisfacimento dei bisogni della comunità e del territorio amministrati a mezzo delle attività e dei servizi resi dalle società partecipate possedute dall’Ente stesso.

Inoltre, sono state fatte le necessarie considerazioni in merito a quanto stabilito in materia di razionalizzazione delle proprie partecipazioni, ed in particolare l’art.18, comma 3bis della L.P. 1/2005, ossia l’insussistenza in capo alle società dei presupposti sopra indicati.

Alla luce dell’attività ricognitiva effettuata, si ritiene pertanto di procedere all’approvazione della Revisione ordinaria delle partecipazioni detenute dal Comune di Villa Lagarina che prevede, in particolare, il mantenimento delle partecipazioni stesse, non sussistendo ragioni per l’alienazione o la razionalizzazione di alcuna partecipazione detenuta; il tutto secondo di cui agli allegati A, B e C facenti parte integrante e sostanziale della presente deliberazione.

Ricognizione, sulla cui documentazione così formata, e sottoposta al parere del Revisore contabile, è stato espresso il parere positivo di quest’ultimo.

Tanto premesso,

IL CONSIGLIO COMUNALE

Visto il Decreto Legislativo 19 agosto 2016 n. 175 *“Testo unico in materia di Società a partecipazione pubblica”* successivamente integrato e modificato dal Decreto Legislativo 16 giugno 2017, n. 100;

Vista la Legge Provinciale 29 dicembre 2016, n. 19 *“Legge collegata alla manovra di bilancio 2017”* e in particolare le *“Disposizioni in materia di enti locali e di società”* di cui all’art. 7 comma 10;

Vista la L.P. 1/2005, recante *“Disposizioni per la formazione del bilancio annuale 2005 e pluriennale 2005-2007 della Provincia autonoma di Trento (legge finanziaria)”*;

Vista la Legge Provinciale 27 dicembre 2010, n. 27 (legge finanziaria provinciale 2011), art. 24 *“Disposizioni in materia di società della Provincia e degli enti locali”*;

Vista la Legge Provinciale 10 febbraio 2005, n. 1 (legge finanziaria provinciale 2005), art. 18 *“Disposizioni in materia di società partecipate dalla Provincia”*, comma 3 bis 1;

Visto il Codice degli Enti locali della Regione Autonoma Trentino-Alto Adige, approvato con L.R. 3 maggio 2018, n. 2;

Visto il Regolamento di attuazione dell'ordinamento finanziario e contabile degli enti locali approvato con D.P.G.R. 27.10.1999 n. 8/L e s.m., per quanto compatibile con la normativa in materia di armonizzazione contabile;

Viste la L.R. 3 agosto 2015 n. 22 e la L.P. 9 dicembre 2015, n. 18;

Visto il D. Lgs. 18 agosto 2000 n. 267; visti il D. Lgs. 23 giugno 2011 n. 118 e il D. Lgs. 10 agosto 2014, n.126;

Atteso che l'adozione della presente rientra nella competenza del Consiglio comunale ai sensi dell'art. 49, comma 3, lettera h del Codice degli Enti locali della Regione Autonoma Trentino-Alto Adige, approvato con L.R. 3 maggio 2018, n. 2;

Assunto agli atti Inoltre il parere espresso dall'Organo di revisione ai sensi dell'art. 239, c. 1, lett. b), n. 3), d.lgs. n. 267/2000 e dell'art. 53 co. 2 L.P. 9 dicembre 2015, n. 18, espresso in data 18 novembre 2024;

Visto lo Statuto comunale;

Dato atto che sulla presente proposta di deliberazione sono stati espressi i pareri di regolarità tecnica attestante la regolarità e correttezza dell'azione amministrativa e di regolarità contabile rispettivamente dal Segretario Comunale, Responsabile dell'Area Segreteria Generale, Personale e Organizzazione, e dal Responsabile del Servizio Finanziario, Responsabile del Servizio Programmazione e bilancio, ai sensi del combinato disposto di cui agli artt. 185 e 187 del Codice degli Enti Locali della Regione Autonoma Trentino-Alto Adige approvato con L.R. 3 maggio 2018 n. 2 e s.m.i.;

Con voti, espressi nelle forme di legge, favorevoli n. 14, su n. 14 Consiglieri presenti e votanti, accertati e proclamati dal Presidente, con l'ausilio degli scrutatori previamente nominati in apertura di seduta;

DELIBERA

1. di dare atto che in capo alle società delle quali il Comune di Villa Lagarina detiene partecipazioni dirette e/o indirette non sussistono gli indici individuati dall'art. 18 co. 3-*bis* della L.P. 1/2005;
2. di approvare pertanto, per le motivazioni tutte esposte in premessa, la ricognizione periodica delle partecipazioni societarie possedute dal comune di Villa Lagarina al 31/12/2023, contenuta nel documento allegato A) alla presente deliberazione, per formarne parte integrante e sostanziale;
3. di approvare inoltre, per le motivazioni meglio esposte nella premessa, la ricognizione dei rappresentanti nominati in seno alle società partecipate del comune di Villa Lagarina al 31/12/2023 (con esito negativo), contenuta nel documento allegato B) alla presente deliberazione, per formarne parte integrante e sostanziale;
4. di precisare che a conclusione della ricognizione di cui al precedente punto 2 non sono emerse circostanze che implicino l'adozione di provvedimenti di alienazione o razionalizzazione di partecipazioni societarie detenute dal comune, così come indicato nella relazione allegato C) al presente provvedimento per formarne parte integrante e sostanziale;
5. di dare atto che il Revisore dei conti ha rilasciato parere positivo nel merito dell'adozione del presente provvedimento, così come da allegato D) facente parte integrante e sostanziale del presente provvedimento;
6. di trasmettere il provvedimento alla Sezione regionale di controllo della Corte dei Conti nonché alla struttura del MEF competente per il monitoraggio, l'indirizzo e il coordinamento delle società a partecipazione pubblica di cui all'art. 15 del D.Lgs. n. 175/2016;

7. di disporre la pubblicazione del presente provvedimento in 'Amministrazione Trasparente' del sito istituzionale del Comune di Villa Lagarina, in ottemperanza agli obblighi di trasparenza di cui al D.Lgs. 33/2013 e s.m.i. e L.R. n. 10/2014 e s.m.i.;

8. di demandare alla Giunta comunale il coordinamento operativo e la vigilanza sull'attuazione di quanto deliberato;

9. di dare atto che sulla presente proposta di deliberazione sono stati espressi i pareri di regolarità tecnica attestante la regolarità e correttezza dell'azione amministrativa e di regolarità contabile rispettivamente dal Segretario Comunale, Responsabile dell'Area Segreteria Generale, Personale e Organizzazione, e dal Responsabile del Servizio Finanziario, Responsabile del Servizio Programmazione e bilancio, ai sensi del combinato disposto di cui agli artt. 185 e 187 del Codice degli Enti Locali della Regione Autonoma Trentino-Alto Adige approvato con L.R. 3 maggio 2018 n. 2 e s.m.i.;

10. di precisare che avverso il presente provvedimento, e ciò ai sensi dell'art. 4 della L.P. 30.11.1992 n. 23 e s.m., sono ammessi:

a) ricorso in opposizione alla Giunta comunale entro il periodo di pubblicazione, ai sensi dell'art. 183, comma 5 del Codice degli enti locali della Regione autonoma Trentino Alto-Adige approvato con legge regionale 3 maggio 2018, n. 2;

b) ricorso giurisdizionale al Tribunale Amministrativo Regionale entro 60 giorni, ai sensi dell'art. 29 del DLgs. 2.7.2010 n. 104; c) ricorso straordinario al Presidente della Repubblica entro 120 giorni, ai sensi dell'art. 8 del D.P.R. 24.11.1971, n. 1199.

Allegati:

A) Scheda rilevazione partecipate al 31-12-2023

B) Scheda_Rappresentante 31-12-2023

C) Relazione revisione società partecipate

D) Parere revisore dei Conti

Data lettura del presente verbale viene approvato e sottoscritto.

**Il Presidente del Consiglio
sig.ra Rosanna Baldo**



**Il Segretario comunale
dott. Incapo Carlo Alberto**

Documento amministrativo informatico, sottoscritto con firma digitale, ai sensi degli art. 20 e 23-ter del D.Lgs. n. 82/2005 in conformità alle regole tecniche di cui all'art. 71 del CAD (duplicato nel sistema di conservazione del Comune)



COMUNE DI VILLA LAGARINA

SCHEDA DI RILEVAZIONE
PER LA RICOGNIZIONE ORDINARIA DELLE
PARTECIPAZIONI

(Art. 24 co.4 l.p. n. 27/2010 – art. 18 co. 3 bis 1 l.p. n. 1/2005)

Dati relativi alle partecipazioni detenute al
31/12/2023

**AZIENDA PER IL TURISMO ROVERETO
VALLAGARINA E MONTE BALDO s.c.a.r.l.
(APT Rovereto Vallagarina e Monte Baldo scarl)**

DATI ANAGRAFICI DELLA PARTECIPATA

NOME DEL CAMPO	Indicazioni per la compilazione
Codice Fiscale	01875250225
Denominazione	AZIENDA PER IL TURISMO ROVERETO VALLAGARINA E MONTE BALDO SCARL
Anno di costituzione della società	2021
Forma giuridica	Società consortile a responsabilità limitata
Tipo di fondazione	
Altra forma giuridica	
Stato della società	La società è attiva
Anno di inizio della procedura ⁽¹⁾	
Società con azioni quotate in mercati regolamentati ⁽²⁾	No
Società che ha emesso strumenti finanziari quotati in mercati regolamentati (ex TUSP) ⁽²⁾	No
La società è un GAL ⁽²⁾	No

- Compilare il campo “anno di inizio della procedura” solo se nel campo “stato della società” è stato selezionato un elemento diverso da “La società è attiva”
- Nell’applicativo le società emittenti azioni o strumenti finanziari in mercati regolamentati e i Gruppi di Azione Locale (GAL) sono individuati mediante elenchi ufficiali.

SEDE LEGALE DELLA PARTECIPATA

NOME DEL CAMPO	Indicazioni per la compilazione
Stato	Italia
Provincia	Trento
Comune	Rovereto
CAP*	38068
Indirizzo*	Corso Rosmini 21
Telefono*	0464430363
FAX*	
Email*	info@visitrovereto.it

*campo con compilazione facoltativa

SETTORE DI ATTIVITÀ DELLA PARTECIPATA

La lista dei codici Ateco è disponibile al link <http://www.istat.it/it/strumenti/definizioni-e-classificazioni/ateco-2007>

NOME DEL CAMPO	Indicazioni per la compilazione
Attività 1	79.90.19
Peso indicativo dell’attività %	
Attività 2*	
Peso indicativo dell’attività %*	
Attività 3*	
Peso indicativo dell’attività %*	
Attività 4*	
Peso indicativo dell’attività %*	

*campo con compilazione facoltativa

ULTERIORI INFORMAZIONI SULLA PARTECIPATA

NOME DEL CAMPO	Indicazioni per la compilazione
Società in house	Si
Previsione nello statuto di limiti sul fatturato ⁽³⁾	Si
Società contenuta nell'allegato A al D.Lgs. n. 175/2016	No
Società a partecipazione pubblica di diritto singolare (art.1, c. 4, lett. A)	No
Riferimento normativo società di diritto singolare ⁽³⁾	
La partecipata svolge attività economiche protette da diritti speciali o esclusivi insieme con altre attività svolte in regime di mercato	No
La società adotta un sistema di contabilità analitica e separata per attività?	No (vedi campo note)
Specificare se la disciplina applicata è stata dettata da:	No
Riferimento normativo società con diritti speciali o esclusivi insieme con altre attività svolte in regime di mercato ⁽³⁾	
Società esclusa dall'applicazione dell'art. 4 con DPCM (art. 4, c. 9)	No
Società esclusa dall'applicazione dell'art. 4 con provvedimento del Presidente della Regione o delle Prov. Autonome (art. 4, c. 9)	No
Riferimento normativo atto esclusione ⁽⁴⁾	

- Compilare il campo solo se nel campo precedente è stato scelto "sì"
- Compilare il campo solo se in uno dei campi precedenti è stato scelto "sì"

DATI DI BILANCIO PER LA VERIFICA TUSP

NOME DEL CAMPO	Anno 2022
Tipologia di attività svolta	Attività produttive di beni e servizi
Numero medio di dipendenti	12
Numero dei componenti dell'organo di amministrazione	9
Compenso dei componenti dell'organo di amministrazione	2.000
Numero dei componenti dell'organo di controllo	2
Compenso dei componenti dell'organo di controllo	2.500

NOME DEL CAMPO	2023	2022	2021	2020	2019	2018
Approvazione bilancio	Si	Si	Si			
Risultato d'esercizio	1.601	2.539	15.119			

ATTENZIONE: va compilata esclusivamente una delle seguenti quattro sotto-sezioni di "DATI DI BILANCIO PER LA VERIFICA TUSP", in funzione della tipologia di attività svolta dalla società.

1. Attività produttive di beni e servizi o Distretti tecnologici

Compilare la seguente sotto-sezione se la "Tipologia di attività svolta" dalla partecipata è: "Attività produttive di beni e servizi" o "Attività di promozione e sviluppo di progetti di ricerca finanziati (Distretti tecnologici)".

NOME DEL CAMPO	2023	2022	2021	2020	2019
A1) Ricavi delle vendite e delle prestazioni	1.337.580	1.319.302	811.609		
A5) Altri Ricavi e Proventi	884.971	898.768	1.071.439		
di cui Contributi in conto esercizio	771.725	783.601	851.385		

2. Attività di Holding

Compilare la seguente sotto-sezione se la “*Tipologia di attività svolta*” dalla partecipata è: “**Attività consistenti nell'assunzione di partecipazioni in società esercenti attività diverse da quella creditizia e finanziaria (Holding)**”.

NOME DEL CAMPO	2023	2022	2021
A1) Ricavi delle vendite e delle prestazioni			
A5) Altri Ricavi e Proventi			
di cui Contributi in conto esercizio			
C15) Proventi da partecipazioni			
C16) Altri proventi finanziari			
C17 bis) Utili e perdite su cambi			
D18 a) Rettifiche di valore di attività finanziarie - Rivalutazioni di partecipazioni			

3. Attività bancarie e finanziarie

Compilare la seguente sotto-sezione se la “*Tipologia di attività svolta*” dalla partecipata è: “**Attività bancarie e finanziarie**”.

NOME DEL CAMPO	2023	2022	2021
Interessi attivi e proventi assimilati			
Commissioni attive			

4. Attività assicurative

Compilare la seguente sotto-sezione se la “*Tipologia di attività svolta*” dalla partecipata è: “**Attività assicurative**”.

NOME DEL CAMPO	2023	2022	2021
I.1 Conto Tecnico dei rami danni - Premi di competenza, al netto delle cessioni in riassicurazione			
I.3 Conto Tecnico dei rami danni - Altri proventi tecnici, al netto delle cessioni in riassicurazione			
II.1 Conto Tecnico dei rami vita - Premi dell'esercizio, al netto delle cessioni in riassicurazione			
II.4 Conto Tecnico dei rami vita - Altri proventi tecnici, al netto delle cessioni in riassicurazione			

QUOTA DI POSSESSO (quota diretta e/o indiretta)

NOME DEL CAMPO	Indicazioni per la compilazione
Tipologia di Partecipazione	Diretta
Quota diretta ⁽⁵⁾	1,7241%
Codice Fiscale Tramite ⁽⁶⁾	
Denominazione Tramite (organismo) ⁽⁶⁾	
Quota detenuta dalla Tramite nella società ⁽⁷⁾	

- Se la partecipazione è diretta o sia diretta che indiretta, inserire la quota detenuta direttamente dall'Amministrazione nella società.
- Compilare se per “Tipologia di Partecipazione” è stato indicato “Partecipazione Indiretta” o “Partecipazione diretta e indiretta”. Inserire CF e denominazione dell'ultima tramite attraverso la quale la società è indirettamente partecipata dall'Amministrazione.
- Inserire la quota di partecipazione che la “tramite” detiene nella società.

QUOTA DI POSSESSO – TIPO DI CONTROLLO

NOME DEL CAMPO	Indicazioni per la compilazione
Tipo di controllo	

INFORMAZIONI ED ESITO PER LA RAZIONALIZZAZIONE

NOME DEL CAMPO	Indicazioni per la compilazione
Partecipazione ancora detenuta alla data di adozione del provvedimento	Si
Società controllata da una quotata	
CF della società quotata controllante ⁽⁸⁾	
Denominazione della società quotata controllante ⁽⁸⁾	

- Compilare il campo solo se nel campo “Società controllata da una quotata” è stato scelto “sì”

I campi sottostanti non devono essere compilati se la partecipazione non è più detenuta alla data di adozione del provvedimento e/o la società partecipata è controllata da una società quotata.

La partecipata svolge un'attività di produzione di beni e servizi a favore dell'Amministrazione?	Si
Attività svolta dalla Partecipata	produzione di servizi ai soci
Descrizione dell'attività	produzione di un servizio di interesse generale, e precisamente lo svolgimento di attività finalizzate al presidio della qualità dell'ospitalità e dell'esperienza del turista e alla sua fidelizzazione.
Quota % di partecipazione detenuta dal soggetto privato ⁽⁹⁾	
Svolgimento di attività analoghe a quelle svolte da altre società (art.20, c.2 lett.c)	No
Necessità di contenimento dei costi di funzionamento (art.20, c.2 lett.f)	No
Necessità di aggregazione di società (art.20, c.2 lett.g)	No
L'Amministrazione ha fissato, con proprio provvedimento, obiettivi specifici sui costi di funzionamento della partecipata? (art.19, c, 5) ⁽¹⁰⁾	No
Esito della revisione periodica	Mantenimento senza interventi
Modalità (razionalizzazione) ⁽¹¹⁾	
Termine previsto per la razionalizzazione ⁽¹¹⁾	
Note*	potere assegnato da legge, statuto o convenzione di nominare o rimuovere la maggioranza dei componenti degli organi decisionali, competenti a definire le scelte strategiche , pianificazione e programmazione dell'attività

- Compilare il campo se “Attività svolta dalla Partecipata” precedentemente selezionata è “realizzazione e gestione di opera pubblica ovvero organizzazione e gestione di servizio di interesse generale tramite PPP (Art.4, c.2, lett.c)”.
- Compilare il campo se “Tipo di controllo” è stato selezionato elemento diverso da “nessuno”.
- Campo obbligatorio se per “Esito della revisione periodica” è stato selezionato “Razionalizzazione”.

*Campo con compilazione facoltativa.

Se la partecipazione non è più detenuta alla data di adozione del provvedimento, deve essere compilata, in base alla tipologia di operazione realizzata, una delle schede:

- PARTECIPAZIONE NON PIÙ DETENUTA - Alienazione della partecipazione
- PARTECIPAZIONE NON PIÙ DETENUTA - Cessione della partecipazione a titolo gratuito
- PARTECIPAZIONE NON PIÙ DETENUTA - Recesso dalla società
- PARTECIPAZIONE NON PIÙ DETENUTA - Liquidazione/Scioglimento della società
- PARTECIPAZIONE NON PIÙ DETENUTA - Fusione della società (per unione o per incorporazione)

CONSORZIO DEI COMUNI TARENTINI Sc

DATI ANAGRAFICI DELLA PARTECIPATA

NOME DEL CAMPO	Indicazioni per la compilazione
Codice Fiscale	01533550222
Denominazione	CONSORZIO DEI COMUNI TARENTINI SOCIETA' COOPERATIVA
Anno di costituzione della società	1996
Forma giuridica	Società cooperativa
Tipo di fondazione	
Altra forma giuridica	
Stato della società	La società è attiva
Anno di inizio della procedura ⁽¹⁾	
Società con azioni quotate in mercati regolamentati ⁽²⁾	No
Società che ha emesso strumenti finanziari quotati in mercati regolamentati (ex TUSP) ⁽²⁾	No
La società è un GAL ⁽²⁾	No

- Compilare il campo "anno di inizio della procedura" solo se nel campo "stato della società" è stato selezionato un elemento diverso da "La società è attiva"
- Nell'applicativo le società emittenti azioni o strumenti finanziari in mercati regolamentati e i Gruppi di Azione Locale (GAL) sono individuati mediante elenchi ufficiali.

SEDE LEGALE DELLA PARTECIPATA

NOME DEL CAMPO	Indicazioni per la compilazione
Stato	Italia
Provincia	Trento
Comune	Trento
CAP*	381122
Indirizzo*	Via Torre Verde 23
Telefono*	0461987139
FAX*	
Email*	info@comunitrentini.it

* campo con compilazione facoltativa

SETTORE DI ATTIVITÀ DELLA PARTECIPATA

La lista dei codici Ateco è disponibile al link <http://www.istat.it/it/strumenti/definizioni-e-classificazioni/ateco-2007>

NOME DEL CAMPO	Indicazioni per la compilazione
Attività 1	82.99.99
Peso indicativo dell'attività %	
Attività 2*	
Peso indicativo dell'attività %*	
Attività 3*	
Peso indicativo dell'attività %*	
Attività 4*	
Peso indicativo dell'attività %*	

* campo con compilazione facoltativa

ULTERIORI INFORMAZIONI SULLA PARTECIPATA

NOME DEL CAMPO	Indicazioni per la compilazione
Società in house	Si
Previsione nello statuto di limiti sul fatturato ⁽³⁾	Si
Società contenuta nell'allegato A al D.Lgs. n. 175/2016	No
Società a partecipazione pubblica di diritto singolare (art.1, c. 4, lett. A)	No
Riferimento normativo società di diritto singolare ⁽³⁾	
La partecipata svolge attività economiche protette da diritti speciali o esclusivi insieme con altre attività svolte in regime di mercato	No
La società adotta un sistema di contabilità analitica e separata per attività? Specificare se la disciplina applicata è stata dettata da:	No (vedi campo note) No
Riferimento normativo società con diritti speciali o esclusivi insieme con altre attività svolte in regime di mercato ⁽³⁾	
Società esclusa dall'applicazione dell'art. 4 con DPCM (art. 4, c. 9)	No
Società esclusa dall'applicazione dell'art. 4 con provvedimento del Presidente della Regione o delle Prov. Autonome (art. 4, c. 9)	No
Riferimento normativo atto esclusione ⁽⁴⁾	

- Compilare il campo solo se nel campo precedente è stato scelto "sì"
- Compilare il campo solo se in uno dei campi precedenti è stato scelto "sì"

DATI DI BILANCIO PER LA VERIFICA TUSP

NOME DEL CAMPO	Anno 2022
Tipologia di attività svolta	Attività produttive di beni e servizi
Numero medio di dipendenti	32
Numero dei componenti dell'organo di amministrazione	5
Compenso dei componenti dell'organo di amministrazione	104.800
Numero dei componenti dell'organo di controllo	3
Compenso dei componenti dell'organo di controllo	26.632

NOME DEL CAMPO	2023	2022	2021	2020	2019	2018
Approvazione bilancio	Si	Si	Si	Si	Si	Si
Risultato d'esercizio	943.728	643.870	601.289	522.342	436.279	383.476

ATTENZIONE: va compilata esclusivamente una delle seguenti quattro sotto-sezioni di "DATI DI BILANCIO PER LA VERIFICA TUSP", in funzione della tipologia di attività svolta dalla società.

1. Attività produttive di beni e servizi o Distretti tecnologici

Compilare la seguente sotto-sezione se la "Tipologia di attività svolta" dalla partecipata è: "Attività produttive di beni e servizi" o "Attività di promozione e sviluppo di progetti di ricerca finanziati (Distretti tecnologici)".

NOME DEL CAMPO	2023	2022	2021	2020	2019
A1) Ricavi delle vendite e delle prestazioni	3.706.338	1.834.460	1.766.248	1.602.127	1.705.201
A5) Altri Ricavi e Proventi	2.626.807	2.693.457	2.631.732	2.283.249	2.535.345
di cui Contributi in conto esercizio	2.431.777	2.510.406	2.533.854	2.253.355	2.512.660

2. Attività di Holding

Compilare la seguente sotto-sezione se la “*Tipologia di attività svolta*” dalla partecipata è: “**Attività consistenti nell'assunzione di partecipazioni in società esercenti attività diverse da quella creditizia e finanziaria (Holding)**”.

NOME DEL CAMPO	2023	2022	2021
A1) Ricavi delle vendite e delle prestazioni			
A5) Altri Ricavi e Proventi			
di cui Contributi in conto esercizio			
C15) Proventi da partecipazioni			
C16) Altri proventi finanziari			
C17 bis) Utili e perdite su cambi			
D18 a) Rettifiche di valore di attività finanziarie - Rivalutazioni di partecipazioni			

3. Attività bancarie e finanziarie

Compilare la seguente sotto-sezione se la “*Tipologia di attività svolta*” dalla partecipata è: “**Attività bancarie e finanziarie**”.

NOME DEL CAMPO	2023	2022	2021
Interessi attivi e proventi assimilati			
Commissioni attive			

4. Attività assicurative

Compilare la seguente sotto-sezione se la “*Tipologia di attività svolta*” dalla partecipata è: “**Attività assicurative**”.

NOME DEL CAMPO	2023	2022	2021
I.1 Conto Tecnico dei rami danni - Premi di competenza, al netto delle cessioni in riassicurazione			
I.3 Conto Tecnico dei rami danni - Altri proventi tecnici, al netto delle cessioni in riassicurazione			
II.1 Conto Tecnico dei rami vita - Premi dell'esercizio, al netto delle cessioni in riassicurazione			
II.4 Conto Tecnico dei rami vita - Altri proventi tecnici, al netto delle cessioni in riassicurazione			

QUOTA DI POSSESSO (quota diretta e/o indiretta)

NOME DEL CAMPO	Indicazioni per la compilazione
Tipologia di Partecipazione	Diretta
Quota diretta ⁽⁵⁾	Ciascun socio deteneva, al 31/12/2023, lo 0,54% del capitale sociale
Codice Fiscale Tramite ⁽⁶⁾	
Denominazione Tramite (organismo) ⁽⁶⁾	
Quota detenuta dalla Tramite nella società ⁽⁷⁾	

- Se la partecipazione è diretta o sia diretta che indiretta, inserire la quota detenuta direttamente dall'Amministrazione nella società.
- Compilare se per “Tipologia di Partecipazione” è stato indicato “Partecipazione Indiretta” o “Partecipazione diretta e indiretta”. Inserire CF e denominazione dell'ultima tramite attraverso la quale la società è indirettamente partecipata dall'Amministrazione.
- Inserire la quota di partecipazione che la “tramite” detiene nella società.

QUOTA DI POSSESSO – TIPO DI CONTROLLO

NOME DEL CAMPO	Indicazioni per la compilazione
Tipo di controllo	Controllo analogo congiunto

INFORMAZIONI ED ESITO PER LA RAZIONALIZZAZIONE

NOME DEL CAMPO	Indicazioni per la compilazione
Partecipazione ancora detenuta alla data di adozione del provvedimento	Si
Società controllata da una quotata	
CF della società quotata controllante ⁽⁸⁾	
Denominazione della società quotata controllante ⁽⁸⁾	

- Compilare il campo solo se nel campo “Società controllata da una quotata” è stato scelto “sì”

I campi sottostanti non devono essere compilati se la partecipazione non è più detenuta alla data di adozione del provvedimento e/o la società partecipata è controllata da una società quotata.

La partecipata svolge un'attività di produzione di beni e servizi a favore dell'Amministrazione?	Si
Attività svolta dalla Partecipata	Autoproduzione di beni o servizi strumentali all'ente o agli enti pubblici partecipanti o allo svolgimento delle loro funzioni (art. 4, c. 2, lett. d)
Descrizione dell'attività	Svolgimento attività di rappresentanza istituzionale anche quale struttura di supporto al Consiglio delle Autonomie locali, supporto consulenziale in materia giuridico-amministrativa, fiscale, gestione giuridico-economica del personale degli enti soci, formazione del personale e degli amministratori locali, supporto consulenziale all'armonizzazione contabile, supporto alla digitalizzazione dell'azione amministrativa, supporto consulenziale in materia di privacy e commercio
Quota % di partecipazione detenuta dal soggetto privato ⁽⁹⁾	
Svolgimento di attività analoghe a quelle svolte da altre società (art.20, c.2 lett.c)	No
Necessità di contenimento dei costi di funzionamento (art.20, c.2 lett.f)	No
Necessità di aggregazione di società (art.20, c.2 lett.g)	No
L'Amministrazione ha fissato, con proprio provvedimento, obiettivi specifici sui costi di funzionamento della partecipata? (art.19, c, 5) ⁽¹⁰⁾	No
Esito della revisione periodica	Mantenimento senza interventi
Modalità (razionalizzazione) ⁽¹¹⁾	
Termine previsto per la razionalizzazione ⁽¹¹⁾	
Note*	L'ente locale concorre alla definizione degli indirizzi di gestione della società, anche in relazione alle dinamiche di spesa, secondo le modalità di esercizio del controllo analogo congiunto, definite dallo statuto sociale. La società non è titolare di diritti esclusivi o speciali, come individuati dalla Direttiva MEF del 9/9/2019, e pertanto non è tenuta alla sua applicazione. Del pari, la società non opera in ambiti di attività regolati da ARERA, ART, AGCOM, ENAC. Tuttavia, la Società osserva un regime di contabilità analitica, essenzialmente finalizzato ad assicurare la corretta imputazione della contribuzione pubblica che il Consorzio riceve per la propria attività istituzionale e di

	supporto al Consiglio delle autonomie locali. I criteri di tenuta della suddetta contabilità analitica sono determinati dalla Relazione previsionale della società, approvata dall'Assemblea dei soci ai sensi dell'art. 17 dello statuto sociale.
--	--

- Compilare il campo se "Attività svolta dalla Partecipata" precedentemente selezionata è "realizzazione e gestione di opera pubblica ovvero organizzazione e gestione di servizio di interesse generale tramite PPP (Art.4, c.2, lett.c)".
- Compilare il campo se "Tipo di controllo" è stato selezionato elemento diverso da "nessuno".
- Campo obbligatorio se per "Esito della revisione periodica" è stato selezionato "Razionalizzazione".

*Campo con compilazione facoltativa.

Se la partecipazione non è più detenuta alla data di adozione del provvedimento, deve essere compilata, in base alla tipologia di operazione realizzata, una delle schede:

- PARTECIPAZIONE NON PIÙ DETENUTA - Alienazione della partecipazione
- PARTECIPAZIONE NON PIÙ DETENUTA - Cessione della partecipazione a titolo gratuito
- PARTECIPAZIONE NON PIÙ DETENUTA - Recesso dalla società
- PARTECIPAZIONE NON PIÙ DETENUTA - Liquidazione/Scioglimento della società
- PARTECIPAZIONE NON PIÙ DETENUTA - Fusione della società (per unione o per incorporazione)

DOLOMITI ENERGIA HOLDING S.p.A.

DATI ANAGRAFICI DELLA PARTECIPATA

NOME DEL CAMPO	Indicazioni per la compilazione
Codice Fiscale	01614640223
Denominazione	DOLOMITI ENERGIA HOLDING S.P.A.
Anno di costituzione della società	1998
Forma giuridica	Società per azioni
Tipo di fondazione	
Altra forma giuridica	
Stato della società	La società è attiva
Anno di inizio della procedura ⁽¹⁾	
Società con azioni quotate in mercati regolamentati ⁽²⁾	
Società che ha emesso strumenti finanziari quotati in mercati regolamentati (ex TUSP) ⁽²⁾	Si
La società è un GAL ⁽²⁾	no

- Compilare il campo “anno di inizio della procedura” solo se nel campo “stato della società” è stato selezionato un elemento diverso da “La società è attiva”
- Nell’applicativo le società emittenti azioni o strumenti finanziari in mercati regolamentati e i Gruppi di Azione Locale (GAL) sono individuati mediante elenchi ufficiali.

SEDE LEGALE DELLA PARTECIPATA

NOME DEL CAMPO	Indicazioni per la compilazione
Stato	Italia
Provincia	Trento
Comune	Rovereto
CAP*	38068
Indirizzo*	Via Manzoni 24
Telefono*	
FAX*	
Email*	Info.holding@cert.dolomitienergia.it

*campo con compilazione facoltativa

SETTORE DI ATTIVITÀ DELLA PARTECIPATA

La lista dei codici Ateco è disponibile al link <http://www.istat.it/it/strumenti/definizioni-e-classificazioni/ateco-2007>

NOME DEL CAMPO	Indicazioni per la compilazione
Attività 1	5.11.00
Peso indicativo dell’attività %	100%
Attività 2*	
Peso indicativo dell’attività %*	
Attività 3*	
Peso indicativo dell’attività %*	
Attività 4*	
Peso indicativo dell’attività %*	

*campo con compilazione facoltativa

ULTERIORI INFORMAZIONI SULLA PARTECIPATA

NOME DEL CAMPO	Indicazioni per la compilazione
Società in house	No
Previsione nello statuto di limiti sul fatturato ⁽³⁾	
Società contenuta nell'allegato A al D.Lgs. n. 175/2016	No
Società a partecipazione pubblica di diritto singolare (art.1, c. 4, lett. A)	No
Riferimento normativo società di diritto singolare ⁽³⁾	Si Unbundling
La società adotta un sistema di contabilità analitica e separata per attività?	
Specificare se la disciplina applicata è stata dettata da:	
La partecipata svolge attività economiche protette da diritti speciali o esclusivi insieme con altre attività svolte in regime di mercato	No
Riferimento normativo società con diritti speciali o esclusivi insieme con altre attività svolte in regime di mercato ⁽³⁾	
Società esclusa dall'applicazione dell'art. 4 con DPCM (art. 4, c. 9)	No
Società esclusa dall'applicazione dell'art. 4 con provvedimento del Presidente della Regione o delle Prov. Autonome (art. 4, c. 9)	No
Riferimento normativo atto esclusione ⁽⁴⁾	

- Compilare il campo solo se nel campo precedente è stato scelto “sì”
- Compilare il campo solo se in uno dei campi precedenti è stato scelto “sì”

DATI DI BILANCIO PER LA VERIFICA TUSP

NOME DEL CAMPO	Anno 2021
Tipologia di attività svolta	Attività produttive di beni e servizi attraverso società controllate e collegate
Numero medio di dipendenti	1.544
Numero dei componenti dell'organo di amministrazione	12
Compenso dei componenti dell'organo di amministrazione	433.000
Numero dei componenti dell'organo di controllo	3
Compenso dei componenti dell'organo di controllo	94.000

NOME DEL CAMPO	2023	2022	2021	2020	2019	2018
Approvazione bilancio	Si	Si	Si	Si	Si	Si
Risultato d'esercizio	28.639.602	48.337.188	45.298.156	53.000.677	36.485.138	40.623.148

ATTENZIONE: va compilata esclusivamente una delle seguenti quattro sotto-sezioni di “DATI DI BILANCIO PER LA VERIFICA TUSP”, in funzione della tipologia di attività svolta dalla società.

1. Attività produttive di beni e servizi o Distretti tecnologici

Compilare la seguente sotto-sezione se la “*Tipologia di attività svolta*” dalla partecipata è: “Attività produttive di beni e servizi” o “*Attività di promozione e sviluppo di progetti di ricerca finanziati (Distretti tecnologici)*”.

NOME DEL CAMPO	2023	2022	2021	2020
A1) Ricavi delle vendite e delle prestazioni	11.066.013	22.214.209	16.078.000	8.096.543
A5) Altri Ricavi e Proventi	32.643.762	29.054.460	31.647.000	33.058.027
di cui Contributi in conto esercizio	109.000	544.000	1.342.000	

2. Attività di Holding

Compilare la seguente sotto-sezione se la “*Tipologia di attività svolta*” dalla partecipata è: “**Attività consistenti nell'assunzione di partecipazioni in società esercenti attività diverse da quella creditizia e finanziaria (Holding)**”.

NOME DEL CAMPO	2023	2022	2021
A1) Ricavi delle vendite e delle prestazioni			
A5) Altri Ricavi e Proventi			
di cui Contributi in conto esercizio			
C15) Proventi da partecipazioni			
C16) Altri proventi finanziari			
C17 bis) Utili e perdite su cambi			
D18 a) Rettifiche di valore di attività finanziarie - Rivalutazioni di partecipazioni			

3. Attività bancarie e finanziarie

Compilare la seguente sotto-sezione se la “*Tipologia di attività svolta*” dalla partecipata è: “**Attività bancarie e finanziarie**”.

NOME DEL CAMPO	2023	2022	2021
Interessi attivi e proventi assimilati			
Commissioni attive			

4. Attività assicurative

Compilare la seguente sotto-sezione se la “*Tipologia di attività svolta*” dalla partecipata è: “**Attività assicurative**”.

NOME DEL CAMPO	2023	2022	2021
I.1 Conto Tecnico dei rami danni - Premi di competenza, al netto delle cessioni in riassicurazione			
I.3 Conto Tecnico dei rami danni - Altri proventi tecnici, al netto delle cessioni in riassicurazione			
II.1 Conto Tecnico dei rami vita - Premi dell'esercizio, al netto delle cessioni in riassicurazione			
II.4 Conto Tecnico dei rami vita - Altri proventi tecnici, al netto delle cessioni in riassicurazione			

QUOTA DI POSSESSO (quota diretta e/o indiretta)

NOME DEL CAMPO	Indicazioni per la compilazione
Tipologia di Partecipazione	Diretta
Quota diretta ⁽⁵⁾	0,00054%
Codice Fiscale Tramite ⁽⁶⁾	
Denominazione Tramite (organismo) ⁽⁶⁾	
Quota detenuta dalla Tramite nella società ⁽⁷⁾	

- Se la partecipazione è diretta o sia diretta che indiretta, inserire la quota detenuta direttamente dall'Amministrazione nella società.
- Compilare se per “Tipologia di Partecipazione” è stato indicato “Partecipazione Indiretta” o “Partecipazione diretta e indiretta”. Inserire CF e denominazione dell'ultima tramite attraverso la quale la società è indirettamente partecipata dall'Amministrazione.
- Inserire la quota di partecipazione che la “tramite” detiene nella società.

QUOTA DI POSSESSO – TIPO DI CONTROLLO

NOME DEL CAMPO	Indicazioni per la compilazione
Tipo di controllo	Nessuno

INFORMAZIONI ED ESITO PER LA RAZIONALIZZAZIONE

NOME DEL CAMPO	Indicazioni per la compilazione
Partecipazione ancora detenuta alla data di adozione del provvedimento	
Società controllata da una quotata	
CF della società quotata controllante ⁽⁸⁾	
Denominazione della società quotata controllante ⁽⁸⁾	

- Compilare il campo solo se nel campo “Società controllata da una quotata” è stato scelto “sì”
I campi sottostanti non devono essere compilati se la partecipazione non è più detenuta alla data di adozione del provvedimento e/o la società partecipata è controllata da una società quotata.

La partecipata svolge un'attività di produzione di beni e servizi a favore dell'Amministrazione?	Si
Attività svolta dalla Partecipata	
Descrizione dell'attività	Gestione impianti per la produzione, trasformazione e vendita di energia elettrica ed altre attività connesse
Quota % di partecipazione detenuta dal soggetto privato ⁽⁹⁾	
Svolgimento di attività analoghe a quelle svolte da altre società (art.20, c.2 lett.c)	
Necessità di contenimento dei costi di funzionamento (art.20, c.2 lett.f)	
Necessità di aggregazione di società (art.20, c.2 lett.g)	
L'Amministrazione ha fissato, con proprio provvedimento, obiettivi specifici sui costi di funzionamento della partecipata? (art.19, c, 5) ⁽¹⁰⁾	No
Esito della revisione periodica	Mantenimento senza interventi
Modalità (razionalizzazione) ⁽¹¹⁾	
Termine previsto per la razionalizzazione ⁽¹¹⁾	
Note*	

- Compilare il campo se “Attività svolta dalla Partecipata” precedentemente selezionata è “realizzazione e gestione di opera pubblica ovvero organizzazione e gestione di servizio di interesse generale tramite PPP (Art.4, c.2, lett.c)”.
- Compilare il campo se “Tipo di controllo” è stato selezionato elemento diverso da “nessuno”.
- Campo obbligatorio se per “Esito della revisione periodica” è stato selezionato “Razionalizzazione”.

*Campo con compilazione facoltativa.

Se la partecipazione non è più detenuta alla data di adozione del provvedimento, deve essere compilata, in base alla tipologia di operazione realizzata, una delle schede:

- PARTECIPAZIONE NON PIÙ DETENUTA - Alienazione della partecipazione
- PARTECIPAZIONE NON PIÙ DETENUTA - Cessione della partecipazione a titolo gratuito
- PARTECIPAZIONE NON PIÙ DETENUTA - Recesso dalla società
- PARTECIPAZIONE NON PIÙ DETENUTA - Liquidazione/Scioglimento della società
- PARTECIPAZIONE NON PIÙ DETENUTA - Fusione della società (per unione o per incorporazione)

PRIMIERO ENERGIA S.p.A.

DATI ANAGRAFICI DELLA PARTECIPATA

NOME DEL CAMPO	Indicazioni per la compilazione
Codice Fiscale	01699790224
Denominazione	PRIMIERO ENERGIA SPA
Data di costituzione della partecipata	09/06/2000
Forma giuridica	Società per azioni
Tipo di fondazione	Scegliere un elemento.
Altra forma giuridica	
Stato di attività della partecipata	attiva
Data di inizio della procedura ⁽¹⁾	
Società con azioni quotate in mercati regolamentati ⁽²⁾	NO
Società che ha emesso strumenti finanziari quotati in mercati regolamentati (ex TUSP) ⁽²⁾	NO
La società è un GAL ⁽²⁾	NO

⁽¹⁾ Compilare solo se nel campo “stato di attività della partecipata” è stato indicato che sono in corso procedure di liquidazione oppure procedure concorsuali.

⁽²⁾ Nell’applicativo le società con azioni quotate e quelle emittenti strumenti finanziari quotati in mercati regolamentati (“società quotate ex TUSP”) e i Gruppi di Azione Locale (GAL) sono individuati mediante elenchi ufficiali.

SEDE LEGALE DELLA PARTECIPATA

NOME DEL CAMPO	Indicazioni per la compilazione
Stato	Italia
Provincia	TRENTO
Comune	PRIMIERO SAN MARTINO DI CASTROZZA
CAP*	38054
Indirizzo*	VIA GUADAGNINI 31
Telefono*	0439-763400
FAX*	0439-763413
Email*	INFO@PRIMIEROENERGIA.COM

*campo con compilazione facoltativa

SETTORE DI ATTIVITÀ DELLA PARTECIPATA

Indicare il settore ATECO rappresentativo dell’attività svolta. Nel caso in cui i settori siano più di uno, indicarli in ordine decrescente di importanza. Non è più richiesto indicare il peso di ciascuna attività.

La lista dei codici Ateco è disponibile al link <http://www.istat.it/it/strumenti/definizioni-e-classificazioni/ateco-2007>

NOME DEL CAMPO	Indicazioni per la compilazione
Attività 1	35.11.00
Attività 2	
Attività 3	
Attività 4	

ULTERIORI INFORMAZIONI SULLA PARTECIPATA*

NOME DEL CAMPO	Indicazioni per la compilazione
Società in house	no
Previsione nello statuto di limiti sul fatturato ⁽³⁾	no
Società contenuta nell'allegato A al D.Lgs. n. 175/2016	NO
Società a partecipazione pubblica di diritto singolare (art.1, c. 4, lett. A) [#]	no
Riferimento normativo società di diritto singolare ⁽³⁾	
La società adotta un sistema di contabilità analitica e separata per attività? [§]	si
Specificare se la disciplina applicata è stata dettata da: [§]	ARERA
Società esclusa dall'applicazione dell'art. 4 con DPCM (art. 4, c. 9)	Scegliere un elemento.
Società esclusa dall'applicazione dell'art. 4 con provvedimento del Presidente della Regione o delle Prov. Autonome (art. 4, c. 9)	Scegliere un elemento.
Riferimento normativo atto esclusione ⁽⁴⁾	

* La compilazione della Sezione "Ulteriori Informazioni sulla partecipata" non è richiesta per "società quotate ex TUSP", se la società è un GAL oppure se lo stato di attività della società è "in liquidazione" o "soggetta a procedure concorsuali".

⁽³⁾ Compilare il campo solo se nel campo precedente è stato scelto "sì"

⁽⁴⁾ Compilare il campo solo se in uno dei campi precedenti è stato scelto "sì"

[#] Per la nozione giuridica di "società a partecipazione pubblica di diritto singolare" di cui all'art. 1, comma 4, del TUSP, si veda l'orientamento della Struttura di monitoraggio disponibile sul sito del DT al seguente link:

http://www.dt.tesoro.it/export/sites/sitodt/modules/documenti_it/patrimonio_pubblico/patrimonio_pa/Orientamento_del_18_novembre_2019_xSocietx_a_partecipazione_pubblica_di_diritto_singolarex.pdf

[§] Nuovo campo rispetto alla rilevazione precedente.

DATI DI BILANCIO PER LA VERIFICA TUSP*

NOME DEL CAMPO	Anno 2021
Tipologia di attività svolta	Attività produttive di beni e servizi
Numero medio di dipendenti	25
Numero dei componenti dell'organo di amministrazione	5
Compenso dei componenti dell'organo di amministrazione	102.620
Numero dei componenti dell'organo di controllo	3
Compenso dei componenti dell'organo di controllo	30.388

NOME DEL CAMPO	2023	2022	2021	2020	2019
Approvazione bilancio	sì	sì	sì	sì	sì
Risultato d'esercizio	17.486.513	801.013	16.878.249	1.903.208	3.133.026

* La compilazione della Sezione "Dati di bilancio per la verifica TUSP" non è richiesta per le "società quotate ex TUSP", se lo stato di attività della società è "in liquidazione" o "soggetta a procedure concorsuali".

ATTENZIONE: l'applicativo richiede la compilazione esclusivamente di una delle seguenti quattro sotto-sezioni di "DATI DI BILANCIO PER LA VERIFICA TUSP".

1. Attività produttive di beni e servizi o Distretti tecnologici

Compilare la seguente sotto-sezione se la “*Tipologia di attività svolta*” dalla partecipata è: “Attività produttive di beni e servizi” o “*Attività di promozione e sviluppo di progetti di ricerca finanziati (Distretti tecnologici)*”.

NOME DEL CAMPO	2023	2022	2021	2020
A1) Ricavi delle vendite e delle prestazioni	43.836.068	69.595.608	43.372.880	18.382.329
A5) Altri Ricavi e Proventi	6.778.832	628.852	228.846	310.315
di cui Contributi in conto esercizio	39.767	84.348	55.157	57.321

2. Attività di Holding

Compilare la seguente sotto-sezione se la “*Tipologia di attività svolta*” dalla partecipata è: “*Attività consistenti nell'assunzione di partecipazioni in società esercenti attività diverse da quella creditizia e finanziaria (Holding)*”.

NOME DEL CAMPO	2023	2022	2021
A1) Ricavi delle vendite e delle prestazioni			
A5) Altri Ricavi e Proventi			
di cui Contributi in conto esercizio			
C15) Proventi da partecipazioni			
C16) Altri proventi finanziari			
C17 bis) Utili e perdite su cambi			
D18 a) Rettifiche di valore di attività finanziarie - Rivalutazioni di partecipazioni			

3. Attività bancarie e finanziarie

Compilare la seguente sotto-sezione se la “*Tipologia di attività svolta*” dalla partecipata è: “*Attività bancarie e finanziarie*”.

NOME DEL CAMPO	2023	2022	2021
Interessi attivi e proventi assimilati			
Commissioni attive			

4. Attività assicurative

Compilare la seguente sotto-sezione se la “*Tipologia di attività svolta*” dalla partecipata è: “*Attività assicurative*”.

NOME DEL CAMPO	2023	2022	2021
I.1 Conto Tecnico dei rami danni - Premi di competenza, al netto delle cessioni in riassicurazione			
I.3 Conto Tecnico dei rami danni - Altri proventi tecnici, al netto delle cessioni in riassicurazione			
II.1 Conto Tecnico dei rami vita - Premi dell'esercizio, al netto delle cessioni in riassicurazione			
II.4 Conto Tecnico dei rami vita - Altri proventi tecnici, al netto delle cessioni in riassicurazione			

QUOTA DI POSSESSO (quota diretta e/o indiretta)

NOME DEL CAMPO	Indicazioni per la compilazione
Tipologia di Partecipazione	Partecipazione diretta
Quota diretta ⁽⁵⁾	0,119
Codice Fiscale Tramite ⁽⁶⁾	
Denominazione Tramite (organismo) ⁽⁶⁾	
Quota detenuta dalla Tramite nella società ⁽⁷⁾	

⁽⁵⁾ Se la partecipazione è diretta o sia diretta che indiretta, inserire la quota detenuta direttamente dall'Amministrazione nella società.

⁽⁶⁾ Compilare se per "Tipologia di Partecipazione" è stato indicato "Partecipazione Indiretta" o "Partecipazione diretta e indiretta". Inserire CF e denominazione dell'ultima tramite attraverso la quale la società è indirettamente partecipata dall'Amministrazione.

⁽⁷⁾ Inserire la quota di partecipazione che la "tramite" detiene nella società.

QUOTA DI POSSESSO – TIPO DI CONTROLLO

NOME DEL CAMPO	Indicazioni per la compilazione
Tipo di controllo	NESSUNO

INFORMAZIONI ED ESITO PER LA RAZIONALIZZAZIONE

NOME DEL CAMPO	Indicazioni per la compilazione
Partecipazione ancora detenuta alla data di adozione del provvedimento	Scegliere un elemento.
Società controllata da una quotata	Scegliere un elemento.
CF della società quotata controllante ⁽⁸⁾	
Denominazione della società quotata controllante ⁽⁸⁾	

⁽⁸⁾ Compilare il campo solo se nel campo "Società controllata da una quotata" è stato scelto "sì".

Se la partecipazione è ancora detenuta alla data di adozione del provvedimento continuare con la compilazione dei campi di seguito riportati. Altrimenti, se la partecipazione non è più detenuta alla data di adozione del provvedimento, deve essere compilata la scheda "Partecipazione non più detenuta" in base alla tipologia della razionalizzazione realizzata.

La partecipata svolge un'attività di produzione di beni e servizi a favore dell'Amministrazione?	No
Attività svolta dalla Partecipata	produzione di energia da fonti rinnovabili (art. 4, c. 7)
Descrizione dell'attività	Produzione energia idroelettrica
Quota % di partecipazione detenuta dal soggetto privato ⁽⁹⁾	
Svolgimento di attività analoghe a quelle svolte da altre società (art.20, c.2 lett.c)	Scegliere un elemento.
Necessità di contenimento dei costi di funzionamento (art.20, c.2 lett.f)	Scegliere un elemento.
Necessità di aggregazione di società (art.20, c.2 lett.g)	Scegliere un elemento.
L'Amministrazione ha fissato, con proprio provvedimento, obiettivi specifici sui costi di funzionamento della partecipata? (art.19, c. 5) ⁽¹⁰⁾	Scegliere un elemento.
Esito della revisione periodica ⁽¹¹⁾	Scegliere un elemento.
Modalità (razionalizzazione) ⁽¹²⁾	Scegliere un elemento.
Termine previsto per la razionalizzazione ⁽¹²⁾	
Dichiarazione di Cessione a titolo oneroso in Revisione straordinaria ⁽¹³⁾ §	Scegliere un elemento.

NOME DEL CAMPO	Indicazioni per la compilazione
Applicazione dell'art. 24, comma 5-bis ⁽¹⁴⁾ §	Scegliere un elemento.
Note*	

⁽⁹⁾ Compilare il campo se "Attività svolta dalla Partecipata" precedentemente selezionata è "Realizzazione e gestione di opera pubblica ovvero organizzazione e gestione di servizio di interesse generale tramite PPP (Art.4, c.2, lett.c)".

⁽¹⁰⁾ Compilare il campo se "Tipo di controllo" è stato selezionato elemento diverso da "nessuno".

⁽¹¹⁾ La compilazione del campo non è richiesta per le società in liquidazione, per quelle soggette a procedure concorsuali e per i GAL.

⁽¹²⁾ Campo obbligatorio se per "Esito della revisione periodica" è stato selezionato "Razionalizzazione".

⁽¹³⁾ Nel campo l'Amministrazione deve specificare se nel provvedimento di revisione straordinaria, adottato ai sensi dell'art. 24 del TUSP, era stato indicato l'esito "Cessione a titolo oneroso". La compilazione non è richiesta se la società è in liquidazione, è soggetta a procedura concorsuale, è un GAL o nel caso in cui nel campo "Attività svolta dalla partecipata" sia stato selezionato "Coordinamento e attuazione patti territoriali e contratti d'area ex delibera CIPE 21/03/1997 (Art. 26, c.7) oppure "Gestione delle case da gioco – società già costituita e autorizzata alla data del 23/09/2016 (art. 26, c. 12 sexies)".

⁽¹⁴⁾ Nel campo l'Amministrazione deve dichiarare se la misura di cessione a titolo oneroso non è stata attuata ai sensi dell'art. 24, comma 5-bis. Il campo va compilato nel caso in cui la risposta al campo precedente "Dichiarazione di Cessione a titolo oneroso in Revisione straordinaria" sia Sì.

§ Nuovo campo rispetto alla rilevazione precedente.

* Campo con compilazione facoltativa.

Se la partecipazione non è più detenuta alla data di adozione del provvedimento, deve essere compilata, in base alla tipologia di operazione realizzata, una delle schede:

- PARTECIPAZIONE NON PIÙ DETENUTA - Alienazione della partecipazione
- PARTECIPAZIONE NON PIÙ DETENUTA - Cessione della partecipazione a titolo gratuito
- PARTECIPAZIONE NON PIÙ DETENUTA - Recesso dalla società
- PARTECIPAZIONE NON PIÙ DETENUTA – Liquidazione/Scioglimento della società
- PARTECIPAZIONE NON PIÙ DETENUTA - Fusione della società (per unione o per incorporazione)

TRENTINO DIGITALE S.p.A.

DATI ANAGRAFICI DELLA PARTECIPATA

NOME DEL CAMPO	Indicazioni per la compilazione
Codice Fiscale	01614640223
Denominazione	TRENTINO DIGITALE S.P.A.
Anno di costituzione della società	Trasformazione dall'1/12/2018 (Informatica trentina dal 1983)
Forma giuridica	Società per azioni
Tipo di fondazione	
Altra forma giuridica	
Stato della società	La società è attiva
Anno di inizio della procedura ⁽¹⁾	
Società con azioni quotate in mercati regolamentati ⁽²⁾	no
Società che ha emesso strumenti finanziari quotati in mercati regolamentati (ex TUSP) ⁽²⁾	no
La società è un GAL ⁽²⁾	no

- Compilare il campo “anno di inizio della procedura” solo se nel campo “stato della società” è stato selezionato un elemento diverso da “La società è attiva”
- Nell'applicativo le società emittenti azioni o strumenti finanziari in mercati regolamentati e i Gruppi di Azione Locale (GAL) sono individuati mediante elenchi ufficiali.

SEDE LEGALE DELLA PARTECIPATA

NOME DEL CAMPO	Indicazioni per la compilazione
Stato	Italia
Provincia	Trento
Comune	Trento
CAP*	38121
Indirizzo*	Via Gilli 2
Telefono*	0461 800111
FAX*	0461 800436
Email*	tndigit@tndigit.it

*campo con compilazione facoltativa

SETTORE DI ATTIVITÀ DELLA PARTECIPATA

La lista dei codici Ateco è disponibile al link <http://www.istat.it/it/strumenti/definizioni-e-classificazioni/ateco-2007>

NOME DEL CAMPO	Indicazioni per la compilazione
Attività 1	J.62.02
Peso indicativo dell'attività %	100
Attività 2*	
Peso indicativo dell'attività %*	
Attività 3*	
Peso indicativo dell'attività %*	
Attività 4*	
Peso indicativo dell'attività %*	

*campo con compilazione facoltativa

ULTERIORI INFORMAZIONI SULLA PARTECIPATA

NOME DEL CAMPO	Indicazioni per la compilazione
Società in house	Si
Previsione nello statuto di limiti sul fatturato ⁽³⁾	Si
Società contenuta nell'allegato A al D.Lgs. n. 175/2016	No
Società a partecipazione pubblica di diritto singolare (art.1, c. 4, lett. A)	No
Riferimento normativo società di diritto singolare ⁽³⁾	Si LP n.10/1980 artt. 2-3 LP 3/2006art. 33, comma 7bis
La partecipata svolge attività economiche protette da diritti speciali o esclusivi insieme con altre attività svolte in regime di mercato	no
La società adotta un sistema di contabilità analitica e separata per attività? Specificare se la disciplina applicata è stata dettata da:	
Riferimento normativo società con diritti speciali o esclusivi insieme con altre attività svolte in regime di mercato ⁽³⁾	
Società esclusa dall'applicazione dell'art. 4 con DPCM (art. 4, c. 9)	No
Società esclusa dall'applicazione dell'art. 4 con provvedimento del Presidente della Regione o delle Prov. Autonome (art. 4, c. 9)	No
Riferimento normativo atto esclusione ⁽⁴⁾	

- Compilare il campo solo se nel campo precedente è stato scelto "sì"
- Compilare il campo solo se in uno dei campi precedenti è stato scelto "sì"

DATI DI BILANCIO PER LA VERIFICA TUSP

NOME DEL CAMPO	Anno 2022
Tipologia di attività svolta	Attività produttive di beni e servizi
Numero medio di dipendenti	301
Numero dei componenti dell'organo di amministrazione	5
Compenso dei componenti dell'organo di amministrazione	128.226
Numero dei componenti dell'organo di controllo	3
Compenso dei componenti dell'organo di controllo	43.420

NOME DEL CAMPO	2023	2022	2021	2020	2019	2018
Approvazione bilancio	Si	Si	Si	Si	Si	Si
Risultato d'esercizio	956.484	587.235	1.085.552	988.853	1.191.222	1.595.918

ATTENZIONE: va compilata esclusivamente una delle seguenti quattro sotto-sezioni di "DATI DI BILANCIO PER LA VERIFICA TUSP", in funzione della tipologia di attività svolta dalla società.

1. Attività produttive di beni e servizi o Distretti tecnologici

Compilare la seguente sotto-sezione se la "Tipologia di attività svolta" dalla partecipata è: "Attività produttive di beni e servizi" o "Attività di promozione e sviluppo di progetti di ricerca finanziati (Distretti tecnologici)".

NOME DEL CAMPO	2023	2022	2021	2020	2019
A1) Ricavi delle vendite e delle prestazioni	49.976.501	56.399.798	56.484.598	52.802.466	49.684.933
A5) Altri Ricavi e Proventi	5.657.639	5.602.905	5.566.163	5.611.541	6.119.852
di cui Contributi in conto esercizio	4.931.773	5.276.852	4.970.353	5.132.844	5.091.398

2. Attività di Holding

Compilare la seguente sotto-sezione se la “*Tipologia di attività svolta*” dalla partecipata è: “**Attività consistenti nell’assunzione di partecipazioni in società esercenti attività diverse da quella creditizia e finanziaria (Holding)**”.

NOME DEL CAMPO	2023	2022	2021
A1) Ricavi delle vendite e delle prestazioni			
A5) Altri Ricavi e Proventi			
di cui Contributi in conto esercizio			
C15) Proventi da partecipazioni			
C16) Altri proventi finanziari			
C17 bis) Utili e perdite su cambi			
D18 a) Rettifiche di valore di attività finanziarie - Rivalutazioni di partecipazioni			

3. Attività bancarie e finanziarie

Compilare la seguente sotto-sezione se la “*Tipologia di attività svolta*” dalla partecipata è: “**Attività bancarie e finanziarie**”.

NOME DEL CAMPO	2023	2022	2021
Interessi attivi e proventi assimilati			
Commissioni attive			

4. Attività assicurative

Compilare la seguente sotto-sezione se la “*Tipologia di attività svolta*” dalla partecipata è: “**Attività assicurative**”.

NOME DEL CAMPO	2023	2022	2021
I.1 Conto Tecnico dei rami danni - Premi di competenza, al netto delle cessioni in riassicurazione			
I.3 Conto Tecnico dei rami danni - Altri proventi tecnici, al netto delle cessioni in riassicurazione			
II.1 Conto Tecnico dei rami vita - Premi dell'esercizio, al netto delle cessioni in riassicurazione			
II.4 Conto Tecnico dei rami vita - Altri proventi tecnici, al netto delle cessioni in riassicurazione			

QUOTA DI POSSESSO (quota diretta e/o indiretta)

NOME DEL CAMPO	Indicazioni per la compilazione
Tipologia di Partecipazione	Diretta
Quota diretta ⁽⁵⁾	0,00132%
Codice Fiscale Tramite ⁽⁶⁾	
Denominazione Tramite (organismo) ⁽⁶⁾	
Quota detenuta dalla Tramite nella società ⁽⁷⁾	

- Se la partecipazione è diretta o sia diretta che indiretta, inserire la quota detenuta direttamente dall’Amministrazione nella società.
- Compilare se per “Tipologia di Partecipazione” è stato indicato “Partecipazione Indiretta” o “Partecipazione diretta e indiretta”. Inserire CF e denominazione dell’ultima tramite attraverso la quale la società è indirettamente partecipata dall’Amministrazione.
- Inserire la quota di partecipazione che la “tramite” detiene nella società.

QUOTA DI POSSESSO – TIPO DI CONTROLLO

NOME DEL CAMPO	Indicazioni per la compilazione
Tipo di controllo	Controllo congiunto per effetto di patti parasociali

INFORMAZIONI ED ESITO PER LA RAZIONALIZZAZIONE

NOME DEL CAMPO	Indicazioni per la compilazione
Partecipazione ancora detenuta alla data di adozione del provvedimento	Si
Società controllata da una quotata	
CF della società quotata controllante ⁽⁸⁾	
Denominazione della società quotata controllante ⁽⁸⁾	

- Compilare il campo solo se nel campo “Società controllata da una quotata” è stato scelto “sì”

I campi sottostanti non devono essere compilati se la partecipazione non è più detenuta alla data di adozione del provvedimento e/o la società partecipata è controllata da una società quotata.

La partecipata svolge un'attività di produzione di beni e servizi a favore dell'Amministrazione?	Si
Attività svolta dalla Partecipata	Attività diversa dalle precedenti
Descrizione dell'attività	Progettazione, sviluppo e gestione del sistema informativo elettronico trentino
Quota % di partecipazione detenuta dal soggetto privato ⁽⁹⁾	
Svolgimento di attività analoghe a quelle svolte da altre società (art.20, c.2 lett.c)	
Necessità di contenimento dei costi di funzionamento (art.20, c.2 lett.f)	No
Necessità di aggregazione di società (art.20, c.2 lett.g)	No
L'Amministrazione ha fissato, con proprio provvedimento, obiettivi specifici sui costi di funzionamento della partecipata? (art.19, c, 5) ⁽¹⁰⁾	No
Esito della revisione periodica	Mantenimento senza interventi
Modalità (razionalizzazione) ⁽¹¹⁾	
Termine previsto per la razionalizzazione ⁽¹¹⁾	
Note*	In attuazione del programma attuativo per il polo dell'informatica e delle telecomunicazioni nell'ambito della riorganizzazione e del riassetto delle società provinciali (GP 448/2018), dall'1/1/2018 la società Informatica trentina ha incorporato Trentino network, assumendo la nuova denominazione Trentino digitale spa

- Compilare il campo se “Attività svolta dalla Partecipata” precedentemente selezionata è “realizzazione e gestione di opera pubblica ovvero organizzazione e gestione di servizio di interesse generale tramite PPP (Art.4, c.2, lett.c)”.
- Compilare il campo se “Tipo di controllo” è stato selezionato elemento diverso da “nessuno”.
- Campo obbligatorio se per “Esito della revisione periodica” è stato selezionato “Razionalizzazione”.

*Campo con compilazione facoltativa.

Se la partecipazione non è più detenuta alla data di adozione del provvedimento, deve essere compilata, in base alla tipologia di operazione realizzata, una delle schede:

- PARTECIPAZIONE NON PIÙ DETENUTA - Alienazione della partecipazione
- PARTECIPAZIONE NON PIÙ DETENUTA - Cessione della partecipazione a titolo gratuito
- PARTECIPAZIONE NON PIÙ DETENUTA - Recesso dalla società
- PARTECIPAZIONE NON PIÙ DETENUTA - Liquidazione/Scioglimento della società
- PARTECIPAZIONE NON PIÙ DETENUTA - Fusione della società (per unione o per incorporazione)

TRENTINO RISCOSSIONI S.p.A.

DATI ANAGRAFICI DELLA PARTECIPATA

NOME DEL CAMPO	Indicazioni per la compilazione
Codice Fiscale	0200238224
Denominazione	TRENTINO RISCOSSIONI SPA
Anno di costituzione della società	2006
Forma giuridica	Società per azioni
Tipo di fondazione	
Altra forma giuridica	
Stato della società	La società è attiva
Anno di inizio della procedura ⁽¹⁾	
Società con azioni quotate in mercati regolamentati ⁽²⁾	no
Società che ha emesso strumenti finanziari quotati in mercati regolamentati (ex TUSP) ⁽²⁾	No
La società è un GAL ⁽²⁾	No

- Compilare il campo “anno di inizio della procedura” solo se nel campo “stato della società” è stato selezionato un elemento diverso da “La società è attiva”
- Nell’applicativo le società emittenti azioni o strumenti finanziari in mercati regolamentati e i Gruppi di Azione Locale (GAL) sono individuati mediante elenchi ufficiali.

SEDE LEGALE DELLA PARTECIPATA

NOME DEL CAMPO	Indicazioni per la compilazione
Stato	Italia
Provincia	Trento
Comune	Trento
CAP*	38122
Indirizzo*	Via Jacopo Aconcio 6
Telefono*	0461/495579
FAX*	0461/495510
Email*	trentinoriscossionispa@pec.provincia.tn.it

* campo con compilazione facoltativa

SETTORE DI ATTIVITÀ DELLA PARTECIPATA

La lista dei codici Ateco è disponibile al link <http://www.istat.it/it/strumenti/definizioni-e-classificazioni/ateco-2007>

NOME DEL CAMPO	Indicazioni per la compilazione
Attività 1	82.99.1
Peso indicativo dell’attività %	100
Attività 2*	
Peso indicativo dell’attività %*	
Attività 3*	
Peso indicativo dell’attività %*	
Attività 4*	
Peso indicativo dell’attività %*	

* campo con compilazione facoltativa

ULTERIORI INFORMAZIONI SULLA PARTECIPATA

NOME DEL CAMPO	Indicazioni per la compilazione
Società in house	Si
Previsione nello statuto di limiti sul fatturato ⁽³⁾	No
Società contenuta nell'allegato A al D.Lgs. n. 175/2016	No
Società a partecipazione pubblica di diritto singolare (art.1, c. 4, lett. A)	No
Riferimento normativo società di diritto singolare ⁽³⁾	Si LP 3/2006, art. 33 comma 7 e art. 34
La società adotta un sistema di contabilità analitica e separata per attività? Specificare se la disciplina applicata è stata dettata da:	No no
La partecipata svolge attività economiche protette da diritti speciali o esclusivi insieme con altre attività svolte in regime di mercato	No
Riferimento normativo società con diritti speciali o esclusivi insieme con altre attività svolte in regime di mercato ⁽³⁾	
Società esclusa dall'applicazione dell'art. 4 con DPCM (art. 4, c. 9)	No
Società esclusa dall'applicazione dell'art. 4 con provvedimento del Presidente della Regione o delle Prov. Autonome (art. 4, c. 9)	No
Riferimento normativo atto esclusione ⁽⁴⁾	

- Compilare il campo solo se nel campo precedente è stato scelto "sì"
- Compilare il campo solo se in uno dei campi precedenti è stato scelto "sì"

DATI DI BILANCIO PER LA VERIFICA TUSP

NOME DEL CAMPO	Anno 2022
Tipologia di attività svolta	Attività produttive di beni e servizi
Numero medio di dipendenti	
Numero dei componenti dell'organo di amministrazione	50,47
Compenso dei componenti dell'organo di amministrazione	5
Numero dei componenti dell'organo di controllo	71.122
Compenso dei componenti dell'organo di controllo	3
	28.600

NOME DEL CAMPO	2023	2022	2021	2020	2019	2018
Approvazione bilancio	Si	Si	Si	Si	Si	Si
Risultato d'esercizio	338.184	267.962	93.685	405.244	368.974	482.739

ATTENZIONE: va compilata esclusivamente una delle seguenti quattro sotto-sezioni di "DATI DI BILANCIO PER LA VERIFICA TUSP", in funzione della tipologia di attività svolta dalla società.

1. Attività produttive di beni e servizi o Distretti tecnologici

Compilare la seguente sotto-sezione se la "Tipologia di attività svolta" dalla partecipata è: "Attività produttive di beni e servizi" o "Attività di promozione e sviluppo di progetti di ricerca finanziati (Distretti tecnologici)".

NOME DEL CAMPO	2023	2022	2021	2020	2019
A1) Ricavi delle vendite e delle prestazioni	5.017.516	4.615.503	3.840.324	3.706.693	4.205.939
A5) Altri Ricavi e Proventi	2.793.870	2.414.712	1.679.555	1.515.010	2.455.473
di cui Contributi in conto esercizio	0	0	0	0	0

2. Attività di Holding

Compilare la seguente sotto-sezione se la “Tipologia di attività svolta” dalla partecipata è: “Attività consistenti nell’assunzione di partecipazioni in società esercenti attività diverse da quella creditizia e finanziaria (Holding)”.

NOME DEL CAMPO	2023	2022	2021
A1) Ricavi delle vendite e delle prestazioni			
A5) Altri Ricavi e Proventi			
di cui Contributi in conto esercizio			
C15) Proventi da partecipazioni			
C16) Altri proventi finanziari			
C17 bis) Utili e perdite su cambi			
D18 a) Rettifiche di valore di attività finanziarie - Rivalutazioni di partecipazioni			

3. Attività bancarie e finanziarie

Compilare la seguente sotto-sezione se la “Tipologia di attività svolta” dalla partecipata è: “Attività bancarie e finanziarie”.

NOME DEL CAMPO	2023	2022	2021
Interessi attivi e proventi assimilati			
Commissioni attive			

4. Attività assicurative

Compilare la seguente sotto-sezione se la “Tipologia di attività svolta” dalla partecipata è: “Attività assicurative”.

NOME DEL CAMPO	2023	2022	2021
I.1 Conto Tecnico dei rami danni - Premi di competenza, al netto delle cessioni in riassicurazione			
I.3 Conto Tecnico dei rami danni - Altri proventi tecnici, al netto delle cessioni in riassicurazione			
II.1 Conto Tecnico dei rami vita - Premi dell'esercizio, al netto delle cessioni in riassicurazione			
II.4 Conto Tecnico dei rami vita - Altri proventi tecnici, al netto delle cessioni in riassicurazione			

QUOTA DI POSSESSO (quota diretta e/o indiretta)

NOME DEL CAMPO	Indicazioni per la compilazione
Tipologia di Partecipazione	Diretta
Quota diretta ⁽⁵⁾	0,0341%
Codice Fiscale Tramite ⁽⁶⁾	
Denominazione Tramite (organismo) ⁽⁶⁾	
Quota detenuta dalla Tramite nella società ⁽⁷⁾	

- Se la partecipazione è diretta o sia diretta che indiretta, inserire la quota detenuta direttamente dall’Amministrazione nella società.
- Compilare se per “Tipologia di Partecipazione” è stato indicato “Partecipazione Indiretta” o “Partecipazione diretta e indiretta”. Inserire CF e denominazione dell’ultima tramite attraverso la quale la società è indirettamente partecipata dall’Amministrazione.
- Inserire la quota di partecipazione che la “tramite” detiene nella società.

QUOTA DI POSSESSO – TIPO DI CONTROLLO

NOME DEL CAMPO	Indicazioni per la compilazione
Tipo di controllo	Controllo analogo congiunto per effetto di patti parasociali

INFORMAZIONI ED ESITO PER LA RAZIONALIZZAZIONE

NOME DEL CAMPO	Indicazioni per la compilazione
Partecipazione ancora detenuta alla data di adozione del provvedimento	Si
Società controllata da una quotata	no
CF della società quotata controllante ⁽⁸⁾	
Denominazione della società quotata controllante ⁽⁸⁾	

- Compilare il campo solo se nel campo “Società controllata da una quotata” è stato scelto “sì”

I campi sottostanti non devono essere compilati se la partecipazione non è più detenuta alla data di adozione del provvedimento e/o la società partecipata è controllata da una società quotata.

La partecipata svolge un'attività di produzione di beni e servizi a favore dell'Amministrazione?	Si
Attività svolta dalla Partecipata	Produzione di un servizio di interesse generale (art-4, c.2 lett a)
Descrizione dell'attività	Accertamento, liquidazione e riscossione spontanea delle entrate degli enti soci; riscossione coattiva delle entrate degli enti soci; esecuzione e contabilizzazione dei pagamenti degli aiuti previsti dalla legislazione provinciale;
Quota % di partecipazione detenuta dal soggetto privato ⁽⁹⁾	
Svolgimento di attività analoghe a quelle svolte da altre società (art.20, c.2 lett.c)	
Necessità di contenimento dei costi di funzionamento (art.20, c.2 lett.f)	No
Necessità di aggregazione di società (art.20, c.2 lett.g)	No
L'Amministrazione ha fissato, con proprio provvedimento, obiettivi specifici sui costi di funzionamento della partecipata? (art.19, c, 5) ⁽¹⁰⁾	Le misure di contenimento dei costi di funzionamento sono adottate dall'azionista di maggioranza, Provincia autonoma di Trento
Esito della revisione periodica	Mantenimento senza interventi
Modalità (razionalizzazione) ⁽¹¹⁾	
Termine previsto per la razionalizzazione ⁽¹¹⁾	
Note *	

- Compilare il campo se “Attività svolta dalla Partecipata” precedentemente selezionata è “realizzazione e gestione di opera pubblica ovvero organizzazione e gestione di servizio di interesse generale tramite PPP (Art.4, c.2, lett.c)”.
- Compilare il campo se “Tipo di controllo” è stato selezionato elemento diverso da “nessuno”.
- Campo obbligatorio se per “Esito della revisione periodica” è stato selezionato “Razionalizzazione”.

*Campo con compilazione facoltativa.

Se la partecipazione non è più detenuta alla data di adozione del provvedimento, deve essere compilata, in base alla tipologia di operazione realizzata, una delle schede:

- PARTECIPAZIONE NON PIÙ DETENUTA - Alienazione della partecipazione
- PARTECIPAZIONE NON PIÙ DETENUTA - Cessione della partecipazione a titolo gratuito
- PARTECIPAZIONE NON PIÙ DETENUTA - Recesso dalla società
- PARTECIPAZIONE NON PIÙ DETENUTA – Liquidazione/Scioglimento della società
- PARTECIPAZIONE NON PIÙ DETENUTA - Fusione della società (per unione o per incorporazione)

TRENTINO TRASPORTI S.p.A.

DATI ANAGRAFICI DELLA PARTECIPATA

NOME DEL CAMPO	Indicazioni per la compilazione
Codice Fiscale	02084830229
Denominazione	TRENTINO TRASPORTI ESERCIZIO SPA
Anno di costituzione della società	2008
Forma giuridica	Società per azioni
Tipo di fondazione	
Altra forma giuridica	
Stato della società	La società è attiva
Anno di inizio della procedura ⁽¹⁾	
Società con azioni quotate in mercati regolamentati ⁽²⁾	
Società che ha emesso strumenti finanziari quotati in mercati regolamentati (ex TUSP) ⁽²⁾	No
La società è un GAL ⁽²⁾	No

- Compilare il campo “anno di inizio della procedura” solo se nel campo “stato della società” è stato selezionato un elemento diverso da “La società è attiva”
- Nell’applicativo le società emittenti azioni o strumenti finanziari in mercati regolamentati e i Gruppi di Azione Locale (GAL) sono individuati mediante elenchi ufficiali.

SEDE LEGALE DELLA PARTECIPATA

NOME DEL CAMPO	Indicazioni per la compilazione
Stato	Italia
Provincia	Trento
Comune	Trento
CAP*	38121
Indirizzo*	Via Innsbruck 65
Telefono*	0461.031000
FAX*	0461.031207
Email*	ttesercizio@legalmail.it

* campo con compilazione facoltativa

SETTORE DI ATTIVITÀ DELLA PARTECIPATA

La lista dei codici Ateco è disponibile al link <http://www.istat.it/it/strumenti/definizioni-e-classificazioni/ateco-2007>

NOME DEL CAMPO	Indicazioni per la compilazione
Attività 1	49.31 trasporto terrestre di passeggeri in aree urbane e suburbane
Attività 2	49.1 trasporto ferroviario di passeggeri (interurbano)
Attività 3	68.20.01 locazione immobiliare di beni propri o in leasing (affitto)
Attività 4	58.11 Edizione di libri

* campo con compilazione facoltativa

ULTERIORI INFORMAZIONI SULLA PARTECIPATA

NOME DEL CAMPO	Indicazioni per la compilazione
Società in house	Si
Previsione nello statuto di limiti sul fatturato ⁽³⁾	Si
Società contenuta nell'allegato A al D.Lgs. n. 175/2016	No
Società a partecipazione pubblica di diritto singolare (art.1, c. 4, lett. A)	No
Riferimento normativo società di diritto singolare ⁽³⁾	No
La società adotta un sistema di contabilità analitica e separata per attività?	Si
Specificare se la disciplina applicata è stata dettata da:	Dettata da ART
La partecipata svolge attività economiche protette da diritti speciali o esclusivi insieme con altre attività svolte in regime di mercato	No
Riferimento normativo società con diritti speciali o esclusivi insieme con altre attività svolte in regime di mercato ⁽³⁾	
Società esclusa dall'applicazione dell'art. 4 con DPCM (art. 4, c. 9)	No
Società esclusa dall'applicazione dell'art. 4 con provvedimento del Presidente della Regione o delle Prov. Autonome (art. 4, c. 9)	No
Riferimento normativo atto esclusione ⁽⁴⁾	

- Compilare il campo solo se nel campo precedente è stato scelto “sì”
- Compilare il campo solo se in uno dei campi precedenti è stato scelto “sì”

DATI DI BILANCIO PER LA VERIFICA TUSP

NOME DEL CAMPO	Anno 2022
Tipologia di attività svolta	Attività produttive di beni e servizi
Numero medio di dipendenti	1.288,3
Numero dei componenti dell'organo di amministrazione	5
Compenso dei componenti dell'organo di amministrazione	137.911
Numero dei componenti dell'organo di controllo	3
Compenso dei componenti dell'organo di controllo	34.941

NOME DEL CAMPO	2023	2022	2021	2020	2019	2018
Approvazione bilancio	Si	Si	Si	Si	Si	Si
Risultato d'esercizio	9.464	9.151	9.023	8.437	6.669	82.402

ATTENZIONE: va compilata esclusivamente una delle seguenti quattro sotto-sezioni di “DATI DI BILANCIO PER LA VERIFICA TUSP”, in funzione della tipologia di attività svolta dalla società.

1. Attività produttive di beni e servizi o Distretti tecnologici

Compilare la seguente sotto-sezione se la “*Tipologia di attività svolta*” dalla partecipata è: “Attività produttive di beni e servizi” o “*Attività di promozione e sviluppo di progetti di ricerca finanziati (Distretti tecnologici)*”.

NOME DEL CAMPO	2023	2022	2021	2020	2019
A1) Ricavi delle vendite e delle prestazioni	14.956.407	13.771.687	10.934.796	9.672.705	16.521.894
A5) Altri Ricavi e Proventi	122.068.054	107.633.604	100.428.376	90.821.036	95.467.382
di cui Contributi in conto esercizio	88.740.334	104.262.407	97.576.152	88.519.981	92.511.015

2. Attività di Holding

Compilare la seguente sotto-sezione se la “*Tipologia di attività svolta*” dalla partecipata è: “**Attività consistenti nell'assunzione di partecipazioni in società esercenti attività diverse da quella creditizia e finanziaria (Holding)**”.

NOME DEL CAMPO	2023	2022	2021
A1) Ricavi delle vendite e delle prestazioni			
A5) Altri Ricavi e Proventi			
di cui Contributi in conto esercizio			
C15) Proventi da partecipazioni			
C16) Altri proventi finanziari			
C17 bis) Utili e perdite su cambi			
D18 a) Rettifiche di valore di attività finanziarie - Rivalutazioni di partecipazioni			

3. Attività bancarie e finanziarie

Compilare la seguente sotto-sezione se la “*Tipologia di attività svolta*” dalla partecipata è: “**Attività bancarie e finanziarie**”.

NOME DEL CAMPO	2023	2022	2021
Interessi attivi e proventi assimilati			
Commissioni attive			

4. Attività assicurative

Compilare la seguente sotto-sezione se la “*Tipologia di attività svolta*” dalla partecipata è: “**Attività assicurative**”.

NOME DEL CAMPO	2023	2022	2021
I.1 Conto Tecnico dei rami danni - Premi di competenza, al netto delle cessioni in riassicurazione			
I.3 Conto Tecnico dei rami danni - Altri proventi tecnici, al netto delle cessioni in riassicurazione			
II.1 Conto Tecnico dei rami vita - Premi dell'esercizio, al netto delle cessioni in riassicurazione			
II.4 Conto Tecnico dei rami vita - Altri proventi tecnici, al netto delle cessioni in riassicurazione			

QUOTA DI POSSESSO (quota diretta e/o indiretta)

NOME DEL CAMPO	Indicazioni per la compilazione
Tipologia di Partecipazione	Diretta
Quota diretta ⁽⁵⁾	0,00053%
Codice Fiscale Tramite ⁽⁶⁾	
Denominazione Tramite (organismo) ⁽⁶⁾	
Quota detenuta dalla Tramite nella società ⁽⁷⁾	

- Se la partecipazione è diretta o sia diretta che indiretta, inserire la quota detenuta direttamente dall'Amministrazione nella società.
- Compilare se per “Tipologia di Partecipazione” è stato indicato “Partecipazione Indiretta” o “Partecipazione diretta e indiretta”. Inserire CF e denominazione dell'ultima tramite attraverso la quale la società è indirettamente partecipata dall'Amministrazione.
- Inserire la quota di partecipazione che la “tramite” detiene nella società.

QUOTA DI POSSESSO – TIPO DI CONTROLLO

NOME DEL CAMPO	Indicazioni per la compilazione
Tipo di controllo	Controllo congiunto per effetto di patti parasociali

INFORMAZIONI ED ESITO PER LA RAZIONALIZZAZIONE

NOME DEL CAMPO	Indicazioni per la compilazione
Partecipazione ancora detenuta alla data di adozione del provvedimento	Si
Società controllata da una quotata	
CF della società quotata controllante ⁽⁸⁾	
Denominazione della società quotata controllante ⁽⁸⁾	

- Compilare il campo solo se nel campo “Società controllata da una quotata” è stato scelto “sì”
I campi sottostanti non devono essere compilati se la partecipazione non è più detenuta alla data di adozione del provvedimento e/o la società partecipata è controllata da una società quotata.

La partecipata svolge un'attività di produzione di beni e servizi a favore dell'Amministrazione?	Si (indirettamente tramite di Comune di Rovereto capofila)
Attività svolta dalla Partecipata	Produzione di un servizio di interesse generale (art. 4, c.2 lett a)
Descrizione dell'attività	Esercizio di linee ferroviarie, impianti funiviari e ogni altro sistema di trazione elettrica o meccanica; gestione di trasporti su strada di persone
Quota % di partecipazione detenuta dal soggetto privato ⁽⁹⁾	
Svolgimento di attività analoghe a quelle svolte da altre società (art.20, c.2 lett.c)	
Necessità di contenimento dei costi di funzionamento (art.20, c.2 lett.f)	No
Necessità di aggregazione di società (art.20, c.2 lett.g)	No
L'Amministrazione ha fissato, con proprio provvedimento, obiettivi specifici sui costi di funzionamento della partecipata? (art.19, c, 5) ⁽¹⁰⁾	Le misure di contenimento dei costi di funzionamento sono adottate dall'azionista di maggioranza, Provincia autonoma di Trento
Esito della revisione periodica	Mantenimento senza interventi
Modalità (razionalizzazione) ⁽¹¹⁾	
Note*	A far data 1 agosto 2018, la società (con atto di fusione di data 27/7/2018) ha incorporato Trentino Trasporti Spa

- Compilare il campo se “Attività svolta dalla Partecipata” precedentemente selezionata è “realizzazione e gestione di opera pubblica ovvero organizzazione e gestione di servizio di interesse generale tramite PPP (Art.4, c.2, lett.c)”.
- Compilare il campo se “Tipo di controllo” è stato selezionato elemento diverso da “nessuno”.
- Campo obbligatorio se per “Esito della revisione periodica” è stato selezionato “Razionalizzazione”.

*Campo con compilazione facoltativa.

Se la partecipazione non è più detenuta alla data di adozione del provvedimento, deve essere compilata, in base alla tipologia di operazione realizzata, una delle schede:

- PARTECIPAZIONE NON PIÙ DETENUTA - Alienazione della partecipazione
- PARTECIPAZIONE NON PIÙ DETENUTA - Cessione della partecipazione a titolo gratuito
- PARTECIPAZIONE NON PIÙ DETENUTA - Recesso dalla società
- PARTECIPAZIONE NON PIÙ DETENUTA – Liquidazione/Scioglimento della società
- PARTECIPAZIONE NON PIÙ DETENUTA - Fusione della società (per unione o per incorporazione)

PARTECIPAZIONI INDIRETTE

DOLOMITI ENERGIA S.p.A.

DATI ANAGRAFICI DELLA PARTECIPATA

NOME DEL CAMPO	Indicazioni per la compilazione
Codice Fiscale	01614640223
Denominazione	DOLOMITI ENERGIA HOLDING S.P.A.
Anno di costituzione della società	1998
Forma giuridica	Società per azioni
Tipo di fondazione	
Altra forma giuridica	
Stato della società	La società è attiva
Anno di inizio della procedura ⁽¹⁾	
Società con azioni quotate in mercati regolamentati ⁽²⁾	
Società che ha emesso strumenti finanziari quotati in mercati regolamentati (ex TUSP) ⁽²⁾	Si
La società è un GAL ⁽²⁾	no

- Compilare il campo “anno di inizio della procedura” solo se nel campo “stato della società” è stato selezionato un elemento diverso da “La società è attiva”
- Nell’applicativo le società emittenti azioni o strumenti finanziari in mercati regolamentati e i Gruppi di Azione Locale (GAL) sono individuati mediante elenchi ufficiali.

SEDE LEGALE DELLA PARTECIPATA

NOME DEL CAMPO	Indicazioni per la compilazione
Stato	Italia
Provincia	Trento
Comune	Rovereto
CAP*	38068
Indirizzo*	Via Manzoni 24
Telefono*	
FAX*	
Email*	Info.holding@cert.dolomitienergia.it

*campo con compilazione facoltativa

SETTORE DI ATTIVITÀ DELLA PARTECIPATA

La lista dei codici Ateco è disponibile al link <http://www.istat.it/it/strumenti/definizioni-e-classificazioni/ateco-2007>

NOME DEL CAMPO	Indicazioni per la compilazione
Attività 1	35.11.00
Peso indicativo dell’attività %	100%
Attività 2*	
Peso indicativo dell’attività %*	
Attività 3*	
Peso indicativo dell’attività %*	
Attività 4*	
Peso indicativo dell’attività %*	

*campo con compilazione facoltativa

ULTERIORI INFORMAZIONI SULLA PARTECIPATA

NOME DEL CAMPO	Indicazioni per la compilazione
Società in house	No
Previsione nello statuto di limiti sul fatturato ⁽³⁾	
Società contenuta nell'allegato A al D.Lgs. n. 175/2016	No
Società a partecipazione pubblica di diritto singolare (art.1, c. 4, lett. A)	No
Riferimento normativo società di diritto singolare ⁽³⁾	
La società adotta un sistema di contabilità analitica e separata per attività?	Si
Specificare se la disciplina applicata è stata dettata da:	Unbundling
La partecipata svolge attività economiche protette da diritti speciali o esclusivi insieme con altre attività svolte in regime di mercato	No
Riferimento normativo società con diritti speciali o esclusivi insieme con altre attività svolte in regime di mercato ⁽³⁾	
Società esclusa dall'applicazione dell'art. 4 con DPCM (art. 4, c. 9)	No
Società esclusa dall'applicazione dell'art. 4 con provvedimento del Presidente della Regione o delle Prov. Autonome (art. 4, c. 9)	
Riferimento normativo atto esclusione ⁽⁴⁾	

- Compilare il campo solo se nel campo precedente è stato scelto “sì”
- Compilare il campo solo se in uno dei campi precedenti è stato scelto “sì”

DATI DI BILANCIO PER LA VERIFICA TUSP

NOME DEL CAMPO	Anno 2021
Tipologia di attività svolta	Attività produttive di beni e servizi attraverso società controllate e collegate
Numero medio di dipendenti	1.544
Numero dei componenti dell'organo di amministrazione	12
Compenso dei componenti dell'organo di amministrazione	433.000
Numero dei componenti dell'organo di controllo	3
Compenso dei componenti dell'organo di controllo	94.000

NOME DEL CAMPO	2023	2022	2021	2020	2019	2018
Approvazione bilancio	Si	Si	Si	Si	Si	Si
Risultato d'esercizio	28.639.602	48.337.188	45.298.156	53.000.677	36.485.138	40.623.148

ATTENZIONE: va compilata esclusivamente una delle seguenti quattro sotto-sezioni di “DATI DI BILANCIO PER LA VERIFICA TUSP”, in funzione della tipologia di attività svolta dalla società.

1. Attività produttive di beni e servizi o Distretti tecnologici

Compilare la seguente sotto-sezione se la “*Tipologia di attività svolta*” dalla partecipata è: “Attività produttive di beni e servizi” o “*Attività di promozione e sviluppo di progetti di ricerca finanziati (Distretti tecnologici)*”.

NOME DEL CAMPO	2023	2022	2021	2020
A1) Ricavi delle vendite e delle prestazioni	11.066.013	22.214.209	16.078.000	8.096.543
A5) Altri Ricavi e Proventi	32.643.762	29.054.460	31.647.000	33.058.027
di cui Contributi in conto esercizio	109.000	544.000	1.342.000	

2. Attività di Holding

Compilare la seguente sotto-sezione se la “*Tipologia di attività svolta*” dalla partecipata è: “**Attività consistenti nell'assunzione di partecipazioni in società esercenti attività diverse da quella creditizia e finanziaria (Holding)**”.

NOME DEL CAMPO	2022	2021	2020
A1) Ricavi delle vendite e delle prestazioni			
A5) Altri Ricavi e Proventi			
di cui Contributi in conto esercizio			
C15) Proventi da partecipazioni			
C16) Altri proventi finanziari			
C17 bis) Utili e perdite su cambi			
D18 a) Rettifiche di valore di attività finanziarie - Rivalutazioni di partecipazioni			

3. Attività bancarie e finanziarie

Compilare la seguente sotto-sezione se la “*Tipologia di attività svolta*” dalla partecipata è: “**Attività bancarie e finanziarie**”.

NOME DEL CAMPO	2022	2021	2020
Interessi attivi e proventi assimilati			
Commissioni attive			

4. Attività assicurative

Compilare la seguente sotto-sezione se la “*Tipologia di attività svolta*” dalla partecipata è: “**Attività assicurative**”.

NOME DEL CAMPO	2022	2021	2020
I.1 Conto Tecnico dei rami danni - Premi di competenza, al netto delle cessioni in riassicurazione			
I.3 Conto Tecnico dei rami danni - Altri proventi tecnici, al netto delle cessioni in riassicurazione			
II.1 Conto Tecnico dei rami vita - Premi dell'esercizio, al netto delle cessioni in riassicurazione			
II.4 Conto Tecnico dei rami vita - Altri proventi tecnici, al netto delle cessioni in riassicurazione			

QUOTA DI POSSESSO (quota diretta e/o indiretta)

NOME DEL CAMPO	Indicazioni per la compilazione
Tipologia di Partecipazione	Indiretta
Quota diretta ⁽⁵⁾	0,07021%
Codice Fiscale Tramite ⁽⁶⁾	01699790224
Denominazione Tramite (organismo) ⁽⁶⁾	PRIMIERO ENERGIA SPA
Quota detenuta dalla Tramite nella società ⁽⁷⁾	0,59%

- Se la partecipazione è diretta o sia diretta che indiretta, inserire la quota detenuta direttamente dall'Amministrazione nella società.
- Compilare se per “Tipologia di Partecipazione” è stato indicato “Partecipazione Indiretta” o “Partecipazione diretta e indiretta”. Inserire CF e denominazione dell'ultima tramite attraverso la quale la società è indirettamente partecipata dall'Amministrazione.
- Inserire la quota di partecipazione che la “tramite” detiene nella società.

QUOTA DI POSSESSO – TIPO DI CONTROLLO

NOME DEL CAMPO	Indicazioni per la compilazione
Tipo di controllo	Nessuno

INFORMAZIONI ED ESITO PER LA RAZIONALIZZAZIONE

NOME DEL CAMPO	Indicazioni per la compilazione
Partecipazione ancora detenuta alla data di adozione del provvedimento	
Società controllata da una quotata	
CF della società quotata controllante ⁽⁸⁾	
Denominazione della società quotata controllante ⁽⁸⁾	

- Compilare il campo solo se nel campo “Società controllata da una quotata” è stato scelto “sì”

I campi sottostanti non devono essere compilati se la partecipazione non è più detenuta alla data di adozione del provvedimento e/o la società partecipata è controllata da una società quotata.

La partecipata svolge un'attività di produzione di beni e servizi a favore dell'Amministrazione?	Si
Attività svolta dalla Partecipata	
Descrizione dell'attività	Gestione impianti per la produzione, trasformazione e vendita di energia elettrica ed altre attività connesse
Quota % di partecipazione detenuta dal soggetto privato ⁽⁹⁾	
Svolgimento di attività analoghe a quelle svolte da altre società (art.20, c.2 lett.c)	
Necessità di contenimento dei costi di funzionamento (art.20, c.2 lett.f)	
Necessità di aggregazione di società (art.20, c.2 lett.g)	
L'Amministrazione ha fissato, con proprio provvedimento, obiettivi specifici sui costi di funzionamento della partecipata? (art.19, c, 5) ⁽¹⁰⁾	No
Esito della revisione periodica	Mantenimento senza interventi
Modalità (razionalizzazione) ⁽¹¹⁾	
Termine previsto per la razionalizzazione ⁽¹¹⁾	
Note *	

- Compilare il campo se “Attività svolta dalla Partecipata” precedentemente selezionata è “realizzazione e gestione di opera pubblica ovvero organizzazione e gestione di servizio di interesse generale tramite PPP (Art.4, c.2, lett.c)”.
- Compilare il campo se “Tipo di controllo” è stato selezionato elemento diverso da “nessuno”.
- Campo obbligatorio se per “Esito della revisione periodica” è stato selezionato “Razionalizzazione”.

* Campo con compilazione facoltativa.

Se la partecipazione non è più detenuta alla data di adozione del provvedimento, deve essere compilata, in base alla tipologia di operazione realizzata, una delle schede:

- PARTECIPAZIONE NON PIÙ DETENUTA - Alienazione della partecipazione
- PARTECIPAZIONE NON PIÙ DETENUTA - Cessione della partecipazione a titolo gratuito
- PARTECIPAZIONE NON PIÙ DETENUTA - Recesso dalla società
- PARTECIPAZIONE NON PIÙ DETENUTA – Liquidazione/Scioglimento della società
- PARTECIPAZIONE NON PIÙ DETENUTA - Fusione della società (per unione o per incorporazione)

PRIMIERO ENERGIA S.p.A.

DATI ANAGRAFICI DELLA PARTECIPATA

NOME DEL CAMPO	Indicazioni per la compilazione
Codice Fiscale	01699790224
Denominazione	PRIMIERO ENERGIA spa
Anno di costituzione della società	2000
Forma giuridica	Società per azioni
Tipo di fondazione	
Altra forma giuridica	
Stato della società	La società è attiva
Anno di inizio della procedura ⁽¹⁾	
Società con azioni quotate in mercati regolamentati ⁽²⁾	
Società che ha emesso strumenti finanziari quotati in mercati regolamentati (ex TUSP) ⁽²⁾	No
La società è un GAL ⁽²⁾	No

- Compilare il campo “anno di inizio della procedura” solo se nel campo “stato della società” è stato selezionato un elemento diverso da “La società è attiva”
- Nell’applicativo le società emittenti azioni o strumenti finanziari in mercati regolamentati e i Gruppi di Azione Locale (GAL) sono individuati mediante elenchi ufficiali.

SEDE LEGALE DELLA PARTECIPATA

NOME DEL CAMPO	Indicazioni per la compilazione
Stato	Italia
Provincia	Trento
Comune	Fiera di Primiero
CAP*	38054
Indirizzo*	Via Guadagnini 31
Telefono*	0439763400
FAX*	
Email*	info@primieroenergia.com

* campo con compilazione facoltativa

SETTORE DI ATTIVITÀ DELLA PARTECIPATA

La lista dei codici Ateco è disponibile al link <http://www.istat.it/it/strumenti/definizioni-e-classificazioni/ateco-2007>

NOME DEL CAMPO	Indicazioni per la compilazione
Attività 1	35.11.00
Peso indicativo dell’attività %	100
Attività 2*	
Peso indicativo dell’attività %*	
Attività 3*	
Peso indicativo dell’attività %*	
Attività 4*	
Peso indicativo dell’attività %*	

* campo con compilazione facoltativa

ULTERIORI INFORMAZIONI SULLA PARTECIPATA

NOME DEL CAMPO	Indicazioni per la compilazione
Società in house	No
Previsione nello statuto di limiti sul fatturato ⁽³⁾	No
Società contenuta nell'allegato A al D.Lgs. n. 175/2016	No
Società a partecipazione pubblica di diritto singolare (art.1, c. 4, lett. A)	No
Riferimento normativo società di diritto singolare ⁽³⁾	No
La partecipata svolge attività economiche protette da diritti speciali o esclusivi insieme con altre attività svolte in regime di mercato	No
La società adotta un sistema di contabilità analitica e separata per attività? Specificare se la disciplina applicata è stata dettata da:	sì norme ARERA
Riferimento normativo società con diritti speciali o esclusivi insieme con altre attività svolte in regime di mercato ⁽³⁾	
Società esclusa dall'applicazione dell'art. 4 con DPCM (art. 4, c. 9)	No
Società esclusa dall'applicazione dell'art. 4 con provvedimento del Presidente della Regione o delle Prov. Autonome (art. 4, c. 9)	No
Riferimento normativo atto esclusione ⁽⁴⁾	

- Compilare il campo solo se nel campo precedente è stato scelto "sì"
- Compilare il campo solo se in uno dei campi precedenti è stato scelto "sì"

DATI DI BILANCIO PER LA VERIFICA TUSP*

NOME DEL CAMPO	Anno 2021
Tipologia di attività svolta	Attività produttive di beni e servizi
Numero medio di dipendenti	25
Numero dei componenti dell'organo di amministrazione	5
Compenso dei componenti dell'organo di amministrazione	102.620
Numero dei componenti dell'organo di controllo	3
Compenso dei componenti dell'organo di controllo	30.388

NOME DEL CAMPO	2023	2022	2021	2020	2019
Approvazione bilancio	sì	sì	sì	sì	sì
Risultato d'esercizio	17.486.513	801.013	16.878.249	1.903.208	3.133.026

* La compilazione della Sezione "Dati di bilancio per la verifica TUSP" non è richiesta per le "società quotate ex TUSP", se lo stato di attività della società è "in liquidazione" o "soggetta a procedure concorsuali".

ATTENZIONE: l'applicativo richiede la compilazione esclusivamente di una delle seguenti quattro sotto-sezioni di "DATI DI BILANCIO PER LA VERIFICA TUSP".

1. Attività produttive di beni e servizi o Distretti tecnologici

Compilare la seguente sotto-sezione se la “*Tipologia di attività svolta*” dalla partecipata è: “Attività produttive di beni e servizi” o “*Attività di promozione e sviluppo di progetti di ricerca finanziati (Distretti tecnologici)*”.

NOME DEL CAMPO	2023	2022	2021	2020
A1) Ricavi delle vendite e delle prestazioni	43.836.068	69.595.608	43.372.880	18.382.329
A5) Altri Ricavi e Proventi	6.778.832	628.852	228.846	310.315
di cui Contributi in conto esercizio	39.767	84.348	55.157	57.321

2. Attività di Holding

Compilare la seguente sotto-sezione se la “*Tipologia di attività svolta*” dalla partecipata è: “*Attività consistenti nell’assunzione di partecipazioni in società esercenti attività diverse da quella creditizia e finanziaria (Holding)*”.

NOME DEL CAMPO	2022	2021	2020
A1) Ricavi delle vendite e delle prestazioni			
A5) Altri Ricavi e Proventi			
di cui Contributi in conto esercizio			
C15) Proventi da partecipazioni			
C16) Altri proventi finanziari			
C17 bis) Utili e perdite su cambi			
D18 a) Rettifiche di valore di attività finanziarie - Rivalutazioni di partecipazioni			

3. Attività bancarie e finanziarie

Compilare la seguente sotto-sezione se la “*Tipologia di attività svolta*” dalla partecipata è: “*Attività bancarie e finanziarie*”.

NOME DEL CAMPO	2022	2021	2020
Interessi attivi e proventi assimilati			
Commissioni attive			

4. Attività assicurative

Compilare la seguente sotto-sezione se la “*Tipologia di attività svolta*” dalla partecipata è: “*Attività assicurative*”.

NOME DEL CAMPO	2022	2021	2020
I.1 Conto Tecnico dei rami danni - Premi di competenza, al netto delle cessioni in riassicurazione			
I.3 Conto Tecnico dei rami danni - Altri proventi tecnici, al netto delle cessioni in riassicurazione			
II.1 Conto Tecnico dei rami vita - Premi dell'esercizio, al netto delle cessioni in riassicurazione			
II.4 Conto Tecnico dei rami vita - Altri proventi tecnici, al netto delle cessioni in riassicurazione			

QUOTA DI POSSESSO (quota diretta e/o indiretta)

NOME DEL CAMPO	Indicazioni per la compilazione
Tipologia di Partecipazione	Indiretta
Quota diretta ⁽⁵⁾	0,01077

Codice Fiscale Tramite ⁽⁶⁾	01614640223
Denominazione Tramite (organismo) ⁽⁶⁾	Dolomiti energia Spa
Quota detenuta dalla Tramite nella società ⁽⁷⁾	

- Se la partecipazione è diretta o sia diretta che indiretta, inserire la quota detenuta direttamente dall'Amministrazione nella società.
- Compilare se per "Tipologia di Partecipazione" è stato indicato "Partecipazione Indiretta" o "Partecipazione diretta e indiretta". Inserire CF e denominazione dell'ultima tramite attraverso la quale la società è indirettamente partecipata dall'Amministrazione.
- Inserire la quota di partecipazione che la "tramite" detiene nella società.

QUOTA DI POSSESSO – TIPO DI CONTROLLO

NOME DEL CAMPO	Indicazioni per la compilazione
Tipo di controllo	Nessuno

INFORMAZIONI ED ESITO PER LA RAZIONALIZZAZIONE

NOME DEL CAMPO	Indicazioni per la compilazione
Partecipazione ancora detenuta alla data di adozione del provvedimento	Si
Società controllata da una quotata	No
CF della società quotata controllante ⁽⁸⁾	
Denominazione della società quotata controllante ⁽⁸⁾	

- Compilare il campo solo se nel campo "Società controllata da una quotata" è stato scelto "sì"
- I campi sottostanti non devono essere compilati se la partecipazione non è più detenuta alla data di adozione del provvedimento e/o la società partecipata è controllata da una società quotata.

La partecipata svolge un'attività di produzione di beni e servizi a favore dell'Amministrazione?	No
Attività svolta dalla Partecipata	Produzione di energia da fonti rinnovabili (art.4 comma 7)
Descrizione dell'attività	
Quota % di partecipazione detenuta dal soggetto privato ⁽⁹⁾	
Svolgimento di attività analoghe a quelle svolte da altre società (art.20, c.2 lett.c)	
Necessità di contenimento dei costi di funzionamento (art.20, c.2 lett.f)	No
Necessità di aggregazione di società (art.20, c.2 lett.g)	No
L'Amministrazione ha fissato, con proprio provvedimento, obiettivi specifici sui costi di funzionamento della partecipata? (art.19, c, 5) ⁽¹⁰⁾	
Esito della revisione periodica	Mantenimento senza interventi
Modalità (razionalizzazione) ⁽¹¹⁾	
Termine previsto per la razionalizzazione ⁽¹¹⁾	
Note*	

- Compilare il campo se "Attività svolta dalla Partecipata" precedentemente selezionata è "realizzazione e gestione di opera pubblica ovvero organizzazione e gestione di servizio di interesse generale tramite PPP (Art.4, c.2, lett.c)".
- Compilare il campo se "Tipo di controllo" è stato selezionato elemento diverso da "nessuno".
- Campo obbligatorio se per "Esito della revisione periodica" è stato selezionato "Razionalizzazione".

*Campo con compilazione facoltativa.

Se la partecipazione non è più detenuta alla data di adozione del provvedimento, deve essere compilata, in base alla tipologia di operazione realizzata, una delle schede:

- PARTECIPAZIONE NON PIÙ DETENUTA - Alienazione della partecipazione
- PARTECIPAZIONE NON PIÙ DETENUTA - Cessione della partecipazione a titolo gratuito
- PARTECIPAZIONE NON PIÙ DETENUTA - Recesso dalla società
- PARTECIPAZIONE NON PIÙ DETENUTA – Liquidazione/Scioglimento della società
- PARTECIPAZIONE NON PIÙ DETENUTA - Fusione della società (per unione o per incorporazione)



SCHEDA DI RILEVAZIONE
PER IL
CENSIMENTO DEI RAPPRESENTANTI DELLE
AMMINISTRAZIONI PRESSO ORGANI DI
GOVERNO, SOCIETA' ED ENTI
(art. 17, commi 3 e 4, D.L. n. 90/2014)

COMUNE DI VILLA LAGARINA
Dati al 31/12/2023

**AZIENDA PER IL TURISMO ROVERETO
VALLAGARINA E MONTE BALDO s.c.a.r.l.
(APT Rovereto Vallagarina e Monte Baldo
scarl)**

DATI ANAGRAFICI DELLA PARTECIPATA

NOME DEL CAMPO	Indicazioni per la compilazione
Codice Fiscale	01875250225
Denominazione	AZIENDA PER IL TURISMO ROVERETO VALLAGARINA E MONTE BALDO SCARL
Anno di costituzione della società	2021
Forma giuridica	Società cooperativa
Tipo di fondazione	
Altra forma giuridica	
Stato della società	La società è attiva
Anno di inizio della procedura ⁽¹⁾	
Società con azioni quotate in mercati regolamentati ⁽²⁾	No
Società che ha emesso strumenti finanziari quotati in mercati regolamentati (ex TUSP) ⁽²⁾	No
La società è un GAL ⁽²⁾	No

- Compilare il campo “anno di inizio della procedura” solo se nel campo “stato della società” è stato selezionato un elemento diverso da “La società è attiva”
- Nell’applicativo le società emittenti azioni o strumenti finanziari in mercati regolamentati e i Gruppi di Azione Locale (GAL) sono individuati mediante elenchi ufficiali.

SEDE LEGALE DELLA PARTECIPATA

NOME DEL CAMPO	Indicazioni per la compilazione
Stato	Italia
Provincia	Trento
Comune	Rovereto
CAP*	38068
Indirizzo*	Corso Rosmini 21
Telefono*	0464430363
FAX*	
Email*	info@visitrovereto.it

*campo con compilazione facoltativa

SETTORE DI ATTIVITÀ DELLA PARTECIPATA

Indicare il settore ATECO rappresentativo dell’attività svolta. Nel caso in cui i settori siano più di uno, indicarli in ordine decrescente di importanza. Non è più richiesto indicare il peso di ciascuna attività.

La lista dei codici Ateco è disponibile al link <http://www.istat.it/it/strumenti/definizioni-e-classificazioni/ateco-2007>

NOME DEL CAMPO	Indicazioni per la compilazione
Attività 1	79.90.19
Peso indicativo dell’attività %	
Attività 2*	
Peso indicativo dell’attività %*	
Attività 3*	
Peso indicativo dell’attività %*	
Attività 4*	
Peso indicativo dell’attività %*	

*campo con compilazione facoltativa

RAPPRESENTANTE DELL'AMMINISTRAZIONE IN ORGANI DI GOVERNO DI SOCIETA'/ENTE

ATTENZIONE: Compilare una scheda per ogni rappresentante dell'Amministrazione nominato negli organi di governo della società o dell'ente.

NOME DEL CAMPO	Indicazioni per la compilazione
Codice fiscale del rappresentante	<u>NEGATIVO</u>
Nome [del rappresentante]	
Cognome [del rappresentante]	
Sesso [del rappresentante]	Scegliere un elemento.
Data di nascita [del rappresentante]	
Nazione di nascita [del rappresentante]	
Provincia di nascita del rappresentante	
Comune di nascita [del rappresentante]	
Il rappresentante è dipendente dell'Amministrazione	Scegliere un elemento.
Incarico	Scegliere un elemento.
Data di inizio dell'incarico <i>(compilare solo se l'incarico è iniziato nell'anno di riferimento della rilevazione)</i>	
Data di fine dell'incarico <i>(compilare solo se l'incarico è terminato nell'anno di riferimento della rilevazione)</i>	
Incarico gratuito/con compenso	Scegliere un elemento.
Compenso complessivo spettante nell'anno ⁽³⁾	
Compenso girato all'Amministrazione ⁽⁴⁾	Scegliere un elemento.
Sono previsti gettoni di presenza?	Scegliere un elemento.
Importo complessivo dei gettoni di presenza maturati nell'anno ⁽³⁾	

⁽³⁾ Compilare se è stato indicato che l'incarico prevede un compenso.

⁽⁴⁾ Compilare se nel campo "Sono previsti gettoni di presenza?" è stato selezionato "sì".

CONSORZIO DEI COMUNI TRENTINI Sc

DATI ANAGRAFICI DELLA PARTECIPATA

NOME DEL CAMPO	Indicazioni per la compilazione
Codice Fiscale	01533550222
Denominazione	CONSORZIO DEI COMUNI TARENTINI SOCIETA' COOPERATIVA
Anno di costituzione della società	1996
Forma giuridica	Società cooperativa
Tipo di fondazione	
Altra forma giuridica	
Stato della società	La società è attiva
Anno di inizio della procedura ⁽¹⁾	
Società con azioni quotate in mercati regolamentati ⁽²⁾	No
Società che ha emesso strumenti finanziari quotati in mercati regolamentati (ex TUSP) ⁽²⁾	No
La società è un GAL ⁽²⁾	No

- Compilare il campo "anno di inizio della procedura" solo se nel campo "stato della società" è stato selezionato un elemento diverso da "La società è attiva"
- Nell'applicativo le società emittenti azioni o strumenti finanziari in mercati regolamentati e i Gruppi di Azione Locale (GAL) sono individuati mediante elenchi ufficiali.

SEDE LEGALE DELLA PARTECIPATA

NOME DEL CAMPO	Indicazioni per la compilazione
Stato	Italia
Provincia	Trento
Comune	Trento
CAP*	381122
Indirizzo*	Via Torre Verde 23
Telefono*	0461987139
FAX*	
Email*	info@comunitrentini.it

* campo con compilazione facoltativa

SETTORE DI ATTIVITÀ DELLA PARTECIPATA

La lista dei codici Ateco è disponibile al link <http://www.istat.it/it/strumenti/definizioni-e-classificazioni/ateco-2007>

NOME DEL CAMPO	Indicazioni per la compilazione
Attività 1	82.99.99
Attività 2*	
Attività 3*	
Attività 4*	

* campo con compilazione facoltativa

RAPPRESENTANTE DELL'AMMINISTRAZIONE IN ORGANI DI GOVERNO DI SOCIETA'/ENTE

ATTENZIONE: Compilare una scheda per ogni rappresentante dell'Amministrazione nominato negli organi di governo della società o dell'ente.

NOME DEL CAMPO	Indicazioni per la compilazione
Codice fiscale del rappresentante	<u>NEGATIVO</u>
Nome [del rappresentante]	
Cognome [del rappresentante]	
Sesso [del rappresentante]	Scegliere un elemento.
Data di nascita [del rappresentante]	
Nazione di nascita [del rappresentante]	
Provincia di nascita del rappresentante	
Comune di nascita [del rappresentante]	
Il rappresentante è dipendente dell'Amministrazione	Scegliere un elemento.
Incarico	Scegliere un elemento.
Data di inizio dell'incarico <i>(compilare solo se l'incarico è iniziato nell'anno di riferimento della rilevazione)</i>	
Data di fine dell'incarico <i>(compilare solo se l'incarico è terminato nell'anno di riferimento della rilevazione)</i>	
Incarico gratuito/con compenso	Scegliere un elemento.
Compenso complessivo spettante nell'anno ⁽³⁾	
Compenso girato all'Amministrazione ⁽⁴⁾	Scegliere un elemento.
Sono previsti gettoni di presenza?	Scegliere un elemento.
Importo complessivo dei gettoni di presenza maturati nell'anno ⁽³⁾	

⁽³⁾ Compilare se è stato indicato che l'incarico prevede un compenso.

⁽⁴⁾ Compilare se nel campo "Sono previsti gettoni di presenza?" è stato selezionato "sì".

DOLOMITI ENERGIA HOLDING S.p.A.

DATI ANAGRAFICI DELLA PARTECIPATA

NOME DEL CAMPO	Indicazioni per la compilazione
Codice Fiscale	01614640223
Denominazione	DOLOMITI ENERGIA HOLDING S.P.A.
Anno di costituzione della società	1998
Forma giuridica	Società per azioni
Tipo di fondazione	
Altra forma giuridica	
Stato della società	La società è attiva
Anno di inizio della procedura ⁽¹⁾	
Società con azioni quotate in mercati regolamentati ⁽²⁾	
Società che ha emesso strumenti finanziari quotati in mercati regolamentati (ex TUSP) ⁽²⁾	Sì
La società è un GAL ⁽²⁾	no

- Compilare il campo “anno di inizio della procedura” solo se nel campo “stato della società” è stato selezionato un elemento diverso da “La società è attiva”
- Nell’applicativo le società emittenti azioni o strumenti finanziari in mercati regolamentati e i Gruppi di Azione Locale (GAL) sono individuati mediante elenchi ufficiali.

SEDE LEGALE DELLA PARTECIPATA

NOME DEL CAMPO	Indicazioni per la compilazione
Stato	Italia
Provincia	Trento
Comune	Rovereto
CAP*	38068
Indirizzo*	Via Manzoni 24
Telefono*	
FAX*	
Email*	Info.holding@cert.dolomitienergia.it

*campo con compilazione facoltativa

SETTORE DI ATTIVITÀ DELLA PARTECIPATA

Indicare il settore ATECO rappresentativo dell’attività svolta. Nel caso in cui i settori siano più di uno, indicarli in ordine decrescente di importanza. Non è più richiesto indicare il peso di ciascuna attività.

La lista dei codici Ateco è disponibile al link <http://www.istat.it/it/strumenti/definizioni-e-classificazioni/ateco-2007>

NOME DEL CAMPO	Indicazioni per la compilazione
Attività 1	37.11
Attività 2	70.11
Attività 3	
Attività 4	

RAPPRESENTANTE DELL'AMMINISTRAZIONE IN ORGANI DI GOVERNO DI SOCIETA'/ENTE

ATTENZIONE: Compilare una scheda per ogni rappresentante dell'Amministrazione nominato negli organi di governo della società o dell'ente.

NOME DEL CAMPO	Indicazioni per la compilazione
Codice fiscale del rappresentante	<u>NEGATIVO</u>
Nome [del rappresentante]	
Cognome [del rappresentante]	
Sesso [del rappresentante]	Scegliere un elemento.
Data di nascita [del rappresentante]	
Nazione di nascita [del rappresentante]	
Provincia di nascita del rappresentante	
Comune di nascita [del rappresentante]	
Il rappresentante è dipendente dell'Amministrazione	Scegliere un elemento.
Incarico	Scegliere un elemento.
Data di inizio dell'incarico (compilare solo se l'incarico è iniziato nell'anno di riferimento della rilevazione)	
Data di fine dell'incarico (compilare solo se l'incarico è terminato nell'anno di riferimento della rilevazione)	
Incarico gratuito/con compenso	Scegliere un elemento.
Compenso complessivo spettante nell'anno ⁽³⁾	
Compenso girato all'Amministrazione ⁽⁴⁾	Scegliere un elemento.
Sono previsti gettoni di presenza?	Scegliere un elemento.
Importo complessivo dei gettoni di presenza maturati nell'anno ⁽³⁾	

⁽³⁾ Compilare se è stato indicato che l'incarico prevede un compenso.

⁽⁴⁾ Compilare se nel campo "Sono previsti gettoni di presenza?" è stato selezionato "sì".

PRIMIERO ENERGIA S.p.A.

DATI ANAGRAFICI DELLA PARTECIPATA

NOME DEL CAMPO	Indicazioni per la compilazione
Codice Fiscale	01699790224
Denominazione	PRIMIERO ENERGIA spa
Anno di costituzione della società	2000
Forma giuridica	Società per azioni
Tipo di fondazione	
Altra forma giuridica	
Stato della società	La società è attiva
Anno di inizio della procedura ⁽¹⁾	
Società con azioni quotate in mercati regolamentati ⁽²⁾	
Società che ha emesso strumenti finanziari quotati in mercati regolamentati (ex TUSP) ⁽²⁾	No
La società è un GAL ⁽²⁾	No

- Compilare il campo “anno di inizio della procedura” solo se nel campo “stato della società” è stato selezionato un elemento diverso da “La società è attiva”
- Nell’applicativo le società emittenti azioni o strumenti finanziari in mercati regolamentati e i Gruppi di Azione Locale (GAL) sono individuati mediante elenchi ufficiali.

SEDE LEGALE DELLA PARTECIPATA

NOME DEL CAMPO	Indicazioni per la compilazione
Stato	Italia
Provincia	Trento
Comune	Fiera di Primiero
CAP*	38054
Indirizzo*	Via Guadagnini 31
Telefono*	0439763400
FAX*	
Email*	info@primieroenergia.com

*campo con compilazione facoltativa

SETTORE DI ATTIVITÀ DELLA PARTECIPATA

La lista dei codici Ateco è disponibile al link <http://www.istat.it/it/strumenti/definizioni-e-classificazioni/ateco-2007>

NOME DEL CAMPO	Indicazioni per la compilazione
Attività 1	35.11
Attività 2*	
Attività 3*	
Attività 4*	

*campo con compilazione facoltativa

RAPPRESENTANTE DELL'AMMINISTRAZIONE IN ORGANI DI GOVERNO DI SOCIETA'/ENTE

ATTENZIONE: Compilare una scheda per ogni rappresentante dell'Amministrazione nominato negli organi di governo della società o dell'ente.

NOME DEL CAMPO	Indicazioni per la compilazione
Codice fiscale del rappresentante	<u>NEGATIVO</u>
Nome [del rappresentante]	
Cognome [del rappresentante]	
Sesso [del rappresentante]	Scegliere un elemento.
Data di nascita [del rappresentante]	
Nazione di nascita [del rappresentante]	
Provincia di nascita del rappresentante	
Comune di nascita [del rappresentante]	
Il rappresentante è dipendente dell'Amministrazione	Scegliere un elemento.
Incarico	Scegliere un elemento.
Data di inizio dell'incarico (compilare solo se l'incarico è iniziato nell'anno di riferimento della rilevazione)	
Data di fine dell'incarico (compilare solo se l'incarico è terminato nell'anno di riferimento della rilevazione)	
Incarico gratuito/con compenso	Scegliere un elemento.
Compenso complessivo spettante nell'anno ⁽³⁾	
Compenso girato all'Amministrazione ⁽⁴⁾	Scegliere un elemento.
Sono previsti gettoni di presenza?	Scegliere un elemento.
Importo complessivo dei gettoni di presenza maturati nell'anno ⁽³⁾	

⁽³⁾ Compilare se è stato indicato che l'incarico prevede un compenso.

⁽⁴⁾ Compilare se nel campo "Sono previsti gettoni di presenza?" è stato selezionato "sì".

TRENTINO DIGITALE S.p.A.

DATI ANAGRAFICI DELLA PARTECIPATA

NOME DEL CAMPO	Indicazioni per la compilazione
Codice Fiscale	01614640223
Denominazione	TRENTINO DIGITALE S.P.A.
Anno di costituzione della società	Trasformazione dall'1/12/2018 (Informatica trentina dal 1983)
Forma giuridica	Società per azioni
Tipo di fondazione	
Altra forma giuridica	
Stato della società	La società è attiva
Anno di inizio della procedura ⁽¹⁾	
Società con azioni quotate in mercati regolamentati ⁽²⁾	no
Società che ha emesso strumenti finanziari quotati in mercati regolamentati (ex TUSP) ⁽²⁾	no
La società è un GAL ⁽²⁾	no

- Compilare il campo “anno di inizio della procedura” solo se nel campo “stato della società” è stato selezionato un elemento diverso da “La società è attiva”
- Nell'applicativo le società emittenti azioni o strumenti finanziari in mercati regolamentati e i Gruppi di Azione Locale (GAL) sono individuati mediante elenchi ufficiali.

SEDE LEGALE DELLA PARTECIPATA

NOME DEL CAMPO	Indicazioni per la compilazione
Stato	Italia
Provincia	Trento
Comune	Trento
CAP*	38121
Indirizzo*	Via Gilli 2
Telefono*	0461 800111
FAX*	0461 800436
Email*	tndigit@tndigit.it

*campo con compilazione facoltativa

SETTORE DI ATTIVITÀ DELLA PARTECIPATA

La lista dei codici Ateco è disponibile al link <http://www.istat.it/it/strumenti/definizioni-e-classificazioni/ateco-2007>

NOME DEL CAMPO	Indicazioni per la compilazione
Attività 1	62.02
Attività 2*	
Attività 3*	
Attività 4*	

*campo con compilazione facoltativa

RAPPRESENTANTE DELL'AMMINISTRAZIONE IN ORGANI DI GOVERNO DI SOCIETÀ/ENTE

ATTENZIONE: Compilare una scheda per ogni rappresentante dell'Amministrazione nominato negli organi di governo della società o dell'ente.

NOME DEL CAMPO	Indicazioni per la compilazione
Codice fiscale del rappresentante	

SCHEDA RAPPRESENTANTE – DATI ANNO 2021

NOME DEL CAMPO	Indicazioni per la compilazione
Nome [del rappresentante]	<u>NEGATIVO</u>
Cognome [del rappresentante]	
Sesso [del rappresentante]	Scegliere un elemento.
Data di nascita [del rappresentante]	
Nazione di nascita [del rappresentante]	
Provincia di nascita del rappresentante	
Comune di nascita [del rappresentante]	
Il rappresentante è dipendente dell'Amministrazione	Scegliere un elemento.
Incarico	Scegliere un elemento.
Data di inizio dell'incarico <i>(compilare solo se l'incarico è iniziato nell'anno di riferimento della rilevazione)</i>	
Data di fine dell'incarico <i>(compilare solo se l'incarico è terminato nell'anno di riferimento della rilevazione)</i>	
Incarico gratuito/con compenso	Scegliere un elemento.
Compenso complessivo spettante nell'anno ⁽³⁾	
Compenso girato all'Amministrazione ⁽⁴⁾	Scegliere un elemento.
Sono previsti gettoni di presenza?	Scegliere un elemento.
Importo complessivo dei gettoni di presenza maturati nell'anno ⁽³⁾	

⁽³⁾ Compilare se è stato indicato che l'incarico prevede un compenso.

⁽⁴⁾ Compilare se nel campo "Sono previsti gettoni di presenza?" è stato selezionato "sì".

TRENTINO RISCOSSIONI S.p.A.

DATI ANAGRAFICI DELLA PARTECIPATA

NOME DEL CAMPO	Indicazioni per la compilazione
Codice Fiscale	0200238224
Denominazione	TRENTINO RISCOSSIONI SPA
Anno di costituzione della società	2006
Forma giuridica	Società per azioni
Tipo di fondazione	
Altra forma giuridica	
Stato della società	La società è attiva
Anno di inizio della procedura ⁽¹⁾	
Società con azioni quotate in mercati regolamentati ⁽²⁾	no
Società che ha emesso strumenti finanziari quotati in mercati regolamentati (ex TUSP) ⁽²⁾	No
La società è un GAL ⁽²⁾	No

- Compilare il campo “anno di inizio della procedura” solo se nel campo “stato della società” è stato selezionato un elemento diverso da “La società è attiva”
- Nell’applicativo le società emittenti azioni o strumenti finanziari in mercati regolamentati e i Gruppi di Azione Locale (GAL) sono individuati mediante elenchi ufficiali.

SEDE LEGALE DELLA PARTECIPATA

NOME DEL CAMPO	Indicazioni per la compilazione
Stato	Italia
Provincia	Trento
Comune	Trento
CAP*	38122
Indirizzo*	Via Jacopo Aconcio 6
Telefono*	0461/495579
FAX*	0461/495510
Email*	trentinoriscossionispa@pec.provincia.tn.it

*campo con compilazione facoltativa

SETTORE DI ATTIVITÀ DELLA PARTECIPATA

La lista dei codici Ateco è disponibile al link <http://www.istat.it/it/strumenti/definizioni-e-classificazioni/ateco-2007>

NOME DEL CAMPO	Indicazioni per la compilazione
Attività 1	82.99.1
Attività 2*	
Attività 3*	
Attività 4*	

*campo con compilazione facoltativa

RAPPRESENTANTE DELL'AMMINISTRAZIONE IN ORGANI DI GOVERNO DI SOCIETA'/ENTE

ATTENZIONE: Compilare una scheda per ogni rappresentante dell'Amministrazione nominato negli organi di governo della società o dell'ente.

NOME DEL CAMPO	Indicazioni per la compilazione
Codice fiscale del rappresentante	<u>NEGATIVO</u>
Nome [del rappresentante]	
Cognome [del rappresentante]	
Sesso [del rappresentante]	Scegliere un elemento.
Data di nascita [del rappresentante]	
Nazione di nascita [del rappresentante]	
Provincia di nascita del rappresentante	
Comune di nascita [del rappresentante]	
Il rappresentante è dipendente dell'Amministrazione	Scegliere un elemento.
Incarico	Scegliere un elemento.
Data di inizio dell'incarico (compilare solo se l'incarico è iniziato nell'anno di riferimento della rilevazione)	
Data di fine dell'incarico (compilare solo se l'incarico è terminato nell'anno di riferimento della rilevazione)	
Incarico gratuito/con compenso	Scegliere un elemento.
Compenso complessivo spettante nell'anno ⁽³⁾	
Compenso girato all'Amministrazione ⁽⁴⁾	Scegliere un elemento.
Sono previsti gettoni di presenza?	Scegliere un elemento.
Importo complessivo dei gettoni di presenza maturati nell'anno ⁽³⁾	

⁽³⁾ Compilare se è stato indicato che l'incarico prevede un compenso.

⁽⁴⁾ Compilare se nel campo "Sono previsti gettoni di presenza?" è stato selezionato "sì".

TRENTINO TRASPORTI S.p.A.

DATI ANAGRAFICI DELLA PARTECIPATA

NOME DEL CAMPO	Indicazioni per la compilazione
Codice Fiscale	02084830229
Denominazione	TRENTINO TRASPORTI ESERCIZIO SPA
Anno di costituzione della società	2008
Forma giuridica	Società per azioni
Tipo di fondazione	
Altra forma giuridica	
Stato della società	La società è attiva
Anno di inizio della procedura ⁽¹⁾	
Società con azioni quotate in mercati regolamentati ⁽²⁾	
Società che ha emesso strumenti finanziari quotati in mercati regolamentati (ex TUSP) ⁽²⁾	No
La società è un GAL ⁽²⁾	No

- Compilare il campo “anno di inizio della procedura” solo se nel campo “stato della società” è stato selezionato un elemento diverso da “La società è attiva”
- Nell’applicativo le società emittenti azioni o strumenti finanziari in mercati regolamentati e i Gruppi di Azione Locale (GAL) sono individuati mediante elenchi ufficiali.

SEDE LEGALE DELLA PARTECIPATA

NOME DEL CAMPO	Indicazioni per la compilazione
Stato	Italia
Provincia	Trento
Comune	Trento
CAP*	38121
Indirizzo*	Via Innsbruck 65
Telefono*	0461.031000
FAX*	0461.031207
Email*	ttesercizio@legalmail.it

*campo con compilazione facoltativa

SETTORE DI ATTIVITÀ DELLA PARTECIPATA

La lista dei codici Ateco è disponibile al link <http://www.istat.it/it/strumenti/definizioni-e-classificazioni/ateco-2007>

NOME DEL CAMPO	Indicazioni per la compilazione
Attività 1	49.31 trasporto terrestre di passeggeri in aree urbane e suburbane
Attività 2	49.1 trasporto ferroviario di passeggeri (interurbano)
Attività 3	68.20.01 locazione immobiliare di beni propri o in leasing (affitto)
Attività 4	58.11 Edizione di libri

*campo con compilazione facoltativa

RAPPRESENTANTE DELL'AMMINISTRAZIONE IN ORGANI DI GOVERNO DI SOCIETA'/ENTE

ATTENZIONE: Compilare una scheda per ogni rappresentante dell'Amministrazione nominato negli organi di governo della società o dell'ente.

NOME DEL CAMPO	Indicazioni per la compilazione
Codice fiscale del rappresentante	<u>NEGATIVO</u>
Nome [del rappresentante]	
Cognome [del rappresentante]	
Sesso [del rappresentante]	Scegliere un elemento.
Data di nascita [del rappresentante]	
Nazione di nascita [del rappresentante]	
Provincia di nascita del rappresentante	
Comune di nascita [del rappresentante]	
Il rappresentante è dipendente dell'Amministrazione	Scegliere un elemento.
Incarico	Scegliere un elemento.
Data di inizio dell'incarico <i>(compilare solo se l'incarico è iniziato nell'anno di riferimento della rilevazione)</i>	
Data di fine dell'incarico <i>(compilare solo se l'incarico è terminato nell'anno di riferimento della rilevazione)</i>	
Incarico gratuito/con compenso	Scegliere un elemento.
Compenso complessivo spettante nell'anno ⁽³⁾	
Compenso girato all'Amministrazione ⁽⁴⁾	Scegliere un elemento.
Sono previsti gettoni di presenza?	Scegliere un elemento.
Importo complessivo dei gettoni di presenza maturati nell'anno ⁽³⁾	

⁽³⁾ Compilare se è stato indicato che l'incarico prevede un compenso.

⁽⁴⁾ Compilare se nel campo "Sono previsti gettoni di presenza?" è stato selezionato "sì".



COMUNE DI VILLA LAGARINA

Relazione sulla
Ricognizione periodica delle partecipazioni
societarie al 31/12/2023

INDICE

1) QUADRO NORMATIVO DI RIFERIMENTO.....	3
2) RAPPRESENTAZIONE.....	5
3) RICOGNIZIONE DELLE PARTECIPAZIONI SOCIETARIE POSSEDUTE DIRETTAMENTE O INDIRETTAMENTE ED ESITO DELLA VERIFICA.....	6
4) INFORMAZIONI DI DETTAGLIO SULLE SINGOLE PARTECIPAZIONI.....	7
5) ANALISI E VALUTAZIONI.....	15

1) QUADRO NORMATIVO DI RIFERIMENTO

L'inquadramento delle fonti normative a cui fare riferimento, è sempre fondamentale nell'approccio all'attività amministrativa, in particolar modo in tema di pianificazione e controllo.

La revisione periodica ed il censimento delle partecipazioni pubbliche rivestono un particolare significato contabile, soprattutto in relazione ai riflessi diretti ed indiretti che l'andamento societario può avere sugli enti pubblici partecipanti.

Le norme a cui guardare nella materia trattata, sono:

- ✓ decreto legislativo 19 agosto 2016, n. 175, recante *“Testo Unico in materia di società a partecipazione pubblica”* (TUSP);
- ✓ *“Indirizzi per gli adempimenti relativi alla revisione e al censimento delle partecipazioni pubbliche”* emanato dal Ministero dell'economia e delle finanze – Dipartimento del Tesoro a novembre 2020;
- ✓ Legge provinciale n. 1/2005;
- ✓ Legge provinciale 27/2010;
- ✓ protocollo di intesa sottoscritto nel maggio 2016 tra il Ministero dell'Economia e delle Finanze e il Presidente della Corte dei conti.

In base alle citate norme, lette in combinato disposto e “calate” sull'ente locale Comune, declina puntualmente l'adempimento di revisione periodica delle partecipazioni detenute, da adottarsi entro il 31 dicembre di ogni anno, in riferimento alle partecipazioni detenute al 31/12 dell'anno precedente, *“predisponendo, ove ne ricorrano i presupposti, un piano di riassetto, corredato da apposita relazione tecnica.”*.

Sono oggetto di rilevazione:

- tutte le partecipazioni dirette detenute in società ed enti, in maniera del tutto analoga ai precedenti censimenti annuali condotti dal Dipartimento del tesoro;
- tutte le partecipazioni indirette detenute in società per il tramite di società controllate o di organismi controllati dall'amministrazione. Non sono considerati “organismi tramite” i soggetti che rientrano nel perimetro soggettivo del TUSP, dal momento che spetterà a questi ultimi l'onere di censirle e di sottoporle a revisione periodica.

Le norme e gli indirizzi, specificano ulteriormente che:

“Ai sensi dell'art. 2, comma 1, lett. f), dello stesso TUSP, per “partecipazione” si deve intendere «la titolarità di rapporti comportanti la qualità di socio in società o la titolarità di strumenti finanziari che attribuiscono diritti amministrativi».

Una società si considera:

- *partecipata direttamente, quando l'amministrazione è titolare di rapporti comportanti la qualità di socio o di strumenti finanziari che attribuiscono diritti amministrativi nella società;*
- *partecipata indirettamente, quando la partecipazione è detenuta dall'amministrazione per il tramite di società o altri organismi soggetti al controllo pubblico.*

Pertanto, rientrano fra le “partecipazioni indirette” soggette alle disposizioni del TUSP sia le partecipazioni detenute da una pubblica amministrazione per il tramite di una società o di un organismo controllati dalla medesima (controllo solitario), sia le partecipazioni detenute per il tramite di una società o di un organismo controllati dall'Amministrazione medesima congiuntamente ad altre Amministrazioni (controllo congiunto).

Con riferimento a quest'ultimo caso, in considerazione del fatto che la “tramite” è controllata da più enti, ai fini dell'analisi della partecipazione e dell'eventuale individuazione delle misure di razionalizzazione da adottare ai sensi dell'art. 20 del TUSP, le Amministrazioni che controllano la società “tramite” sono invitate a utilizzare opportune modalità di coordinamento (tra queste, ad esempio, la conferenza di servizi) per determinare una linea di indirizzo univoca - da rendere nota agli organi societari - sulle misure di razionalizzazione da adottare.”

Secondo gli indirizzi emanati, *“con riferimento alle società e agli enti censiti, ...saranno richiesti dati relativi all’anagrafica e al bilancio, informazioni sui servizi svolti in favore dell’amministrazione e sui flussi finanziari iscritti nel bilancio dell’amministrazione derivanti dal rapporto di partecipazione. Le amministrazioni saranno tenute, inoltre, a comunicare le informazioni relative ai propri rappresentanti in organi di governo in società ed enti, siano partecipati o meno”*.

Nel merito della *“Relazione sull’attuazione delle misure di razionalizzazione”* le linee di indirizzo così dettagliano il documento:

“L’articolo 20, comma 4, del TUSP, prescrive che, entro il 31 dicembre di ogni anno, ciascuna amministrazione pubblica approvi una relazione sull’attuazione delle misure adottate nel piano di razionalizzazione dell’anno precedente, evidenziando i risultati conseguiti, e la trasmetta alla Struttura di monitoraggio e controllo, oltre che alla competente Sezione della Corte dei conti. Tale relazione deve essere trasmessa alla Struttura con le stesse modalità telematiche previste per l’invio del provvedimento di revisione periodica. Nella relazione vanno fornite informazioni differenziate per le partecipazioni che:

a) sono state dismesse in attuazione del piano di revisione periodica dell’anno precedente;

b) sono ancora detenute dall’amministrazione pubblica.

In particolare, per le partecipazioni che sono state dismesse, è opportuno che siano specificate le caratteristiche delle operazioni di dismissione, vale a dire: il tipo di procedura messa in atto; l’ammontare degli introiti finanziari; l’identificazione delle eventuali controparti. Invece, per le partecipazioni ancora detenute deve essere chiarito lo stato di attuazione delle misure di razionalizzazione programmate nel piano precedente, descrivendo le differenti azioni operate rispetto a quelle previste. In particolare, vanno descritte le situazioni di mancato avvio della procedura di razionalizzazione programmata, nonché quelle caratterizzate dalla mancata conclusione della medesima. Vanno anche motivate le situazioni per le quali siano venute meno le criticità che avevano determinato l’adozione di una misura di razionalizzazione.”

Proprio in tale ottica, viene adottato il presente documento, costituente allegato fondamentale, integrante e sostanziale della deliberazione di revisione periodica delle partecipazioni del Comune di Villa Lagarina.

2) RAPPRESENTAZIONE

ELENCO DEGLI ENTE SOCIETÀ CONTROLLATI O PARTECIPATI DIRETTAMENTE O INDIRETTAMENTE

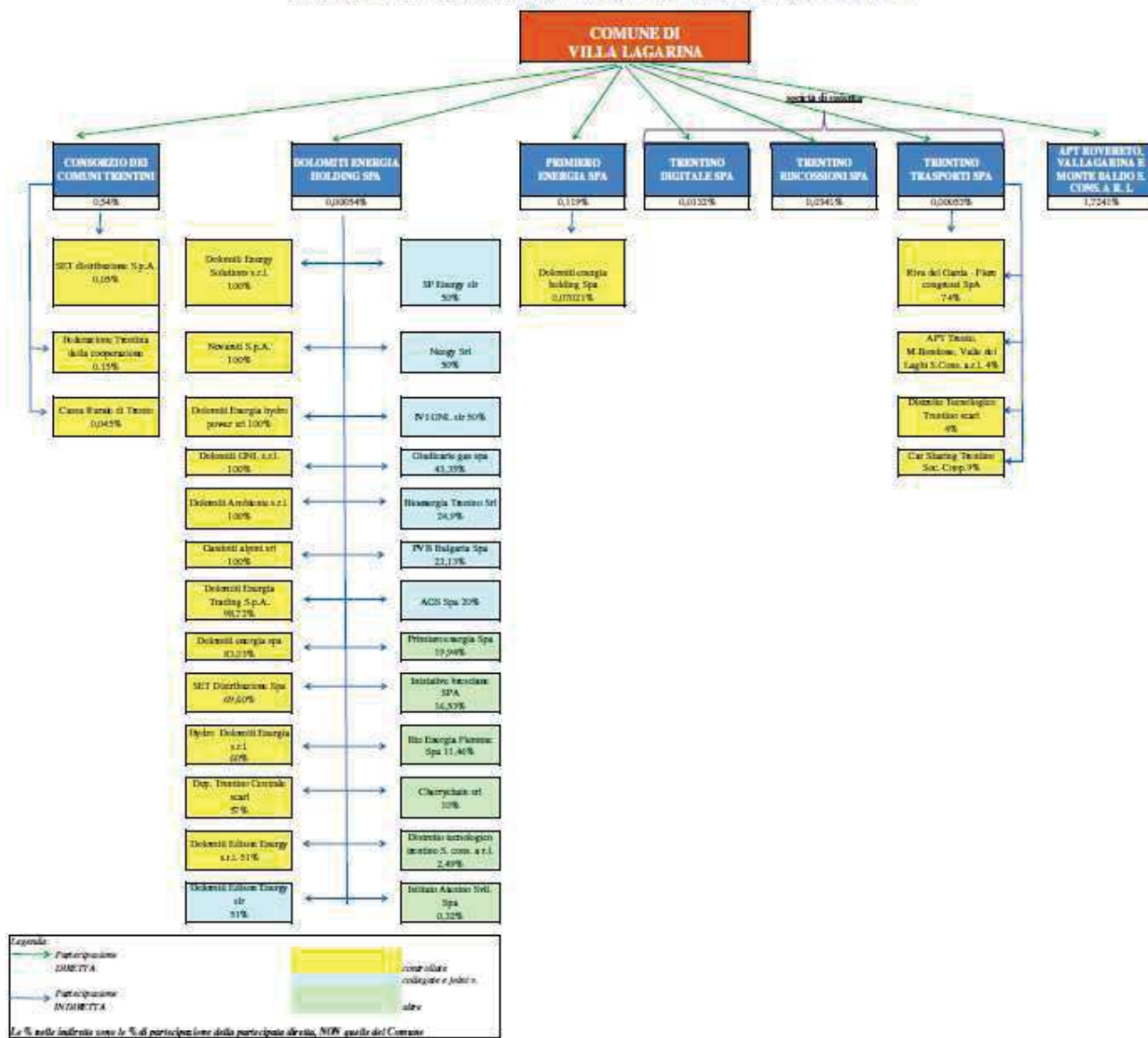

3) RICOGNIZIONE DELLE PARTECIPAZIONI SOCIETARIE POSSEDUTE DIRETTAMENTE O INDIRETTAMENTE ED ESITO DELLA VERIFICA

PARTECIPAZIONI DIRETTE

PARTECIPAZIONE	CODICE FISCALE	QUOTA	ESITO	NOTE
Azienda per il Turismo Rovereto Vallagarina e Monte Baldo scarl	01875250225	1,7241%	mantenimento	
Consorzio dei Comuni trentini	01533550222	0,51%	mantenimento	
Dolomiti Energia Holding	01614640223	0,00054%	mantenimento	
Primiero Energia S.p.A.	01699790224	0,119%	mantenimento	
Trentino digitale S.p.A.	00337460224	0,0132%	mantenimento	
Trentino riscossioni S.p.A.	02002380224	0,0341%	mantenimento	
Trentino trasporti S.p.A.	02084830229	0,00053%	mantenimento	

PARTECIPAZIONI INDIRETTE

PARTECIPAZIONE	CODICE FISCALE	QUOTA	ESITO	NOTE
Dolomiti energia holding S.p.A.	01614640223	0,01077%	mantenimento	
Primiero energia S.p.A.	01699790224	0,07021%	mantenimento	

Si rappresenta che, rispetto alle passate relazioni, per n. due partecipate sono cambiate le quote di partecipazione, e segnatamente per l'APT e per Trentino Digitale, in forza dell'aumento di capitale sociale intervenuto nel corso del 2023.

4) INFORMAZIONI DI DETTAGLIO

AZIENDA PER IL TURISMO ROVERETO VALLAGARINA E MONTE BALDO scarl

L'Azienda, trasformatasi in società consortile nel corso del 2021, è una partecipata di svariati enti pubblici locali della Vallagarina, tra cui anche Villa Lagarina.

I servizi erogati riguardano la produzione di un servizio di interesse generale, e precisamente lo svolgimento di attività finalizzate al presidio della qualità dell'ospitalità e dell'esperienza del turista e alla sua fidelizzazione.

La finalità pertanto risulta, ai fini turistici, quella di promozione del territorio.

P.IVA o Codice Fiscale	01533550222
Ragione sociale	AZIENDA PER IL TURISMO ROVERETO VALLAGARINA E MONTE BALDO scarl – in sigla APT Rovereto Vallagarina e Monte Baldo
Riferimenti	Corso Rosmini 21 - ROVERETO E-mail: info@visitrovereto.it
Tipo organizzazione	Società cooperativa
Data inizio partecipazione	2021
Data fine	31/12/2050
Onere complessivo lordo bilancio di previsione	Quota associativa annua €. 2.500,00 Corrispettivi per servizi affidati
Percentuale di partecipazione	1,7241%
Finalità della partecipazione	Produzione servizi a soci
Numero dei rappresentanti dell'amministrazione negli organi di governo	Nessuno
Risultati di bilancio	anno 2021: €. 15.119,00 anno 2022: €. 2.539,00 anno 2023: €. 1.601,00

CONSORZIO DEI COMUNI TARENTINI - SOCIETÀ COOPERATIVA

Al Consorzio aderiscono alla società, i comuni e le comunità della provincia di Trento, nonché i BIM.

I servizi erogati riguardano la consulenza gratuita e formazione con riguardo al settore contrattuale, amministrativo, contabile, legale, fiscale, sindacale, organizzativo, economico e tecnico.

La finalità è quella di promuovere azioni coordinate per gli enti aderenti, al fine di erogare servizi qualitativi consentendo però economie di spesa.

P.IVA o Codice Fiscale	01533550222
Ragione sociale	CONSORZIO DEI COMUNI TARENTINI SOCIETÀ COOPERATIVA
Riferimenti	Via Torre Verde 23 – Trento E-mail: info@comunitrentini.it
Tipo organizzazione	Società cooperativa
Data inizio partecipazione	09/07/1996
Data fine	31/12/2050
Onere complessivo lordo bilancio di previsione	Quota associativa annua €. 2.403,40 Corrispettivi per servizi affidati
Percentuale di partecipazione	051%
Finalità della partecipazione	Produzione servizi a soci
Numero dei rappresentanti dell'amministrazione negli organi di governo	Nessuno
Risultati di bilancio	anno 2015: €. 178.915,00 anno 2016: €. 380.756,00 anno 2017: €. 339.479,00 anno 2018: €. 383.476,00 anno 2019: €. 436.279,00 anno 2020: €. 522.342,00 anno 2021: €. 601.289,00 anno 2022: €. 643.870,00 anno 2023: €. 943.728,00

DOLOMITI ENERGIA HOLDING S.p.A.

Dolomiti Energia è la società capogruppo del Gruppo Dolomiti Energia che opera nel settore dei servizi pubblici a rilevanza economica, attiva nei principali ambiti di business di prodotti energetici, direttamente e attraverso società controllate e partecipate.

Le sue attività sono concentrate in 8 aree principali, e segnatamente la produzione di energia elettrica direttamente (mediante le consociate Dolomiti Edison Energy (DEE) e Hydro Dolomiti Enel (HDE)), la cogenerazione di energia elettrica e calore con relativa gestione della rete di teleriscaldamento per uso civile e industriale (Dolomiti Reti), l'approvvigionamento e vendita di energia elettrica e gas naturale (Trenta, Trentino Trading e Multiutility), la distribuzione di energia elettrica (SET Distribuzione), la distribuzione di gas metano (Dolomiti Reti e Giudicarie Gas), il ciclo idrico integrato includendo captazione, gestione acquedotti, distribuzione idrica, fognatura e depurazione (Dolomiti Reti e Depurazione Trentino Centrale), la raccolta il trasporto e smaltimento dei rifiuti urbani, la realizzazione di impianti fotovoltaici e attività nell'ambito dell'efficienza energetica (Dolomiti Energia Rinnovabili).

Oltre a ciò, sussistono una serie di altre attività aggiuntive, tra cui analisi di laboratorio e gestione della illuminazione pubblica.

Attraverso le società controllate, il Gruppo opera essenzialmente nell'ambito della Provincia di Trento, della quale copre circa l'85% della distribuzione elettrica e l'80% di quella del gas.

Il Comune di Villa Lagarina ha affidato alla società il servizio di telecontrollo dell'impianto di pompaggio dell'acquedotto loc. Cei, le analisi dell'acquedotto comunale, il controllo e manutenzione della centralina idroelettrica, e acquistato un impianto fotovoltaico.

P.IVA o Codice Fiscale	01614640223
Ragione sociale	DOLOMITI ENERGIA HOLDING S.p.A.
Riferimenti	Via Fersina, 23 38123 Trento www.dolomitienergia.it
Tipo organizzazione	Società per azioni
Data inizio partecipazione	17/9/1998
Data fine	31/12/2050
Percentuale di partecipazione diretta	0,00054%
Percentuale di partecipazione indiretta (a/m Primiero energia spa)	0,01077%
Finalità della partecipazione	Produzione e distribuzione servizi pubblici locali - Gestione e esercizio dei servizi nei settori energetici
Numero dei rappresentanti dell'amministrazione negli organi di governo	Nessuno
Onere a carico del bilancio comunale	Corrispettivi per servizi
Risultati di bilancio	anno 2015: €. 35.017.098,00 anno 2016: €. 26.927.406,00 anno 2017: €. 51.507.553,00 anno 2018: €. 39.547.563,00 anno 2019: €. 36.485.138,00 anno 2020: €. 53.000.677,00 anno 2021: €. 45.298.000,00 anno 2022: €. 48.337.000,00 anno 2023: €. 28.639.602,00

PRIMIERO ENERGIA S.p.A.

Società che ha per oggetto l'esercizio di un servizio di distribuzione e vendita di gas, energia elettrica e gestione del ciclo idrico-integrato (ai sensi dell'ex L. 244/2007 e s.m., del D.P.R. 26/03/1977 n° 235 – Norme di attuazione dello Statuto Speciale della Regione Trentino – Alto Adige in materia di energia)

P.IVA o Codice Fiscale	01699790224
Ragione sociale	PRIMIERO ENERGIA S.p.A.
Riferimenti	Via A. Guadagnini n 31, Fiera - 38054 Primiero San Martino di Castrozza www.primieroenergia.com
Tipo organizzazione	Società per azioni
Data inizio partecipazione	31/08/2000
Data fine	Non definibile
Percentuale di partecipazione diretta	0,119%
Percentuale di partecipazione indiretta (a/m Dolomiti energia Spa)	0,07021%
Finalità della partecipazione	Co-titolarità della concessione di derivazione a scopo idroelettrico Gestione di alcuni grossi impianti idroelettrici a cavallo tra il Trentino orientale ed il Veneto
Numero dei rappresentanti dell'amministrazione negli organi di governo	Nessuno
Onere a carico del bilancio comunale	-
Risultati di bilancio	Anno 2015: €. 1.287.201,00 Anno 2016: €. 713.071,00 Anno 2017: €. 441.268,00 anno 2018: €. 4.702.971,00 anno2019: €. 3.133.026,00 anno 2020: €. 1.903.208,00 anno 2021: €. 16.878.249,00 anno 2022: €. 801.013,00 anno 2023: €. 17.486,513,00

TRENTINO DIGITALE S.p.A.

Società di sistema a partecipazione pubblica, ha l'obiettivo di diffondere nel settore pubblico le nuove tecnologie dell'informazione e delle telecomunicazioni contribuendo all'ammodernamento dei sistemi informativi pubblici, anche tramite progetti di innovazione tecnologica che valorizzino le competenze e le esperienze delle imprese ICT del sistema locale.

Il Comune di Villa Lagarina, che ha acquisito le quote gratuitamente dalla Provincia Autonoma di Trento ha affidato alla società il servizio di fornitura e assistenza di software (protocollo PiTre, fattura elettronica) e il servizio di telefonia VoIP per la nuova sede municipale.

P.IVA o Codice Fiscale	00337460224
Ragione sociale	TRENTINO DIGITALE S.p.A.
Riferimenti	Via G. Gilli, 2 - 38121 TRENTO www.trentinodigitale.it
Tipo organizzazione	Società per azioni
Data inizio partecipazione	01/01/1983
Data fine	Nd
Onere complessivo lordo bilancio di previsione	Corrispettivi per contratti di servizio
Percentuale di partecipazione	0,0132%
Finalità della partecipazione	Produzione di servizi ai soci Attività di supporto informatico
Numero dei rappresentanti dell'amministrazione negli organi di governo	Nessuno
Risultati di bilancio	anno 2015: €. 122.860,00 anno 2016: €. 216.007,00 anno 2017: €. 892.950,00 anno 2018: €. 1.595.918,00 anno 2019: €. 1.191.222,00 anno 2020: €. 988.853,00 anno 2021: €. 1.085.552,00 anno 2022: €. 587.235,00 anno 2023: €. 956.484,00

TRENTINO RISCOSSIONI S.p.A.

Società di sistema a partecipazione pubblica, la sua attività principale consiste nella riscossione delle entrate affidate dagli enti soci nelle sue varie fasi.

Esercita altresì attività aggiuntive quali i servizi di gestione, consulenza ed assistenza sia verso gli enti soci, sia verso i cittadini contribuenti e la gestione completa delle sanzioni Amministrative relative al Codice della Strada.

La sua finalità è quella di garantire un servizio agli enti aderenti, consentendo economie di scala e supportando gli enti nella loro attività realizzando politiche di equità fiscale a favore della collettività, e mantenendo le risorse sul territorio contribuendo ad accrescerne lo sviluppo.

Il Comune di Villa Lagarina, che ha acquisito le quote gratuitamente dalla Provincia Autonoma di Trento, ha affidato alla società il servizio di riscossione spontanea dei canoni idrici, della TARES nonché la riscossione coattiva delle entrate comunali, sia quelle di natura “tributaria” sia delle entrate patrimoniali.

P.IVA o Codice Fiscale	02002380224
Ragione sociale	TRENTINO RISCOSSIONI S.p.A.
Riferimenti	Via Romagnosi 11A - 38122 TRENTO www.trentinoriscossionispa.it
Tipo organizzazione	Società per azioni
Data inizio partecipazione	01/12/2006
Data fine	Nd
Percentuale di partecipazione	0,0341%
Finalità della partecipazione	riscossione delle entrate affidate dagli enti soci accertamento, liquidazione e riscossione di tributi locali
Numero dei rappresentanti dell'amministrazione negli organi di governo	Nessuno
Onere a carico del bilancio comunale	Compenso aggi sui riversamenti da riscossione
Risultati di bilancio	anno 2015: €. 275.094,00 anno 2016: €. 315.900,00 anno 2017: €. 235.574,00 anno 2018: €. 482.739,00 anno 2019: €. 368.974,00 anno 2020: €. 405.244,00 anno 2021: €. 93.685,00 anno 2022: €. 267.962,00 anno 2023: €. 338.184,00

TRENTINO TRASPORTI S.p.A.

Società che ha come fine la realizzazione di sistemi di mobilità e servizi di trasporto sul territorio, avendo come riferimento la qualità del servizio, la soddisfazione dell'utenza, il rispetto dell'ambiente, l'attenzione alle fasce deboli di utenza e la promozione del servizio pubblico, con particolare attenzione verso la garanzia di un piano della mobilità sostenibile e che soddisfi le richieste degli utenti.

P.IVA o Codice Fiscale	02084830229
Ragione sociale	TRENTINO TRASPORTI ESERCIZIO S.p.A.
Riferimenti	Via Innsbruck, 65 TRENTO www.ttesercizio.it
Tipo organizzazione	Società per azioni
Data inizio partecipazione	01/01/2002
Data fine	Nd
Percentuale di partecipazione	0,00053%
Finalità della partecipazione	Servizio di trasporto pubblico locale Trasporto terrestre di passeggeri in aree urbane e suburbane
Numero dei rappresentanti dell'amministrazione negli organi di governo	Nessuno
Onere a carico del bilancio comunale	Onere indiretto (comune capofila Rovereto)
Risultati di bilancio	anno 2016: €. 85.966,00 anno 2017: €. 49.974,00 anno 2018: €. 82.402,00 anno 2019: €. 6.669,00 anno 2020: €. 8.437,00 anno 2021: €. 9.023,00 anno 2022: €. 9.151,00 anno 2023: €. 9.464,00

5) ANALISI E VALUTAZIONI

Accanto all'intervento nel settore dei servizi pubblici, nel corso degli anni, il Comune ha assunto alcune partecipazioni in società e/o consorzi che svolgono attività, diverse dall'erogazione di servizio pubblico, rientranti nei limiti di cui all'art. 4, comma 2, del D.Lgs. 175/2016 "Testo unico in materia di società a partecipazione pubblica", con l'obiettivo di soddisfare la domanda di pubblici servizi, quantitativamente crescente, ma soprattutto più complessa e sofisticata. Questo vuol dire non solo mantenere, ma anche crescere il livello qualitativo, soprattutto in considerazione del fatto che la liberalizzazione dei mercati e la sempre più spiccata concorrenza, non hanno comportato il calo degli interventi pubblici sulla base delle sempre crescenti richieste dei cittadini.

Le partecipazioni possedute dal Comune di Villa Lagarina, meglio sopra dettagliate, sono state oggetto di valutazione ed analisi, in ragione della loro struttura, dei servizi erogati, dei loro bilanci, del loro andamento, al fine di attuare scelte oculate nel merito del mantenimento della partecipazione.

In particolare, si è fatto riferimento e richiamo al combinato disposto degli artt. 18, comma 3bis1 della L.P. 1/2005 e art. 24, comma 3, L.P.27/2010, ed ancora più specificatamente alle cause di mantenimento ovvero elaborazione del piano di razionalizzazione in caso di:

- a) *partecipazioni societarie che non possono essere detenute in conformità all'articolo 24 (Disposizioni in materia di società della Provincia e degli enti locali), comma 1, della [legge provinciale 27 dicembre 2010, n. 27](#);*
- b) *società che risultano prive di dipendenti o che hanno un numero di amministratori superiore a quello dei dipendenti, con esclusione delle società che hanno come oggetto sociale esclusivo la gestione delle partecipazioni societarie;*
- c) *partecipazioni in società che svolgono attività analoghe o simili a quelle svolte da altre società controllate o da propri enti strumentali di diritto pubblico e privato;*
- d) *partecipazioni in società che, nel triennio precedente, hanno conseguito un fatturato medio non superiore a un milione di euro o in un'ideale misura alternativa di pari valore, computata sull'attività svolta nei confronti, per conto o a favore dei soci pubblici, quali, ad esempio, i costi sostenuti da questi ultimi per lo svolgimento dell'attività da parte della società o gli indicatori di rendicontabilità nell'ambito del bilancio sociale predisposto; resta ferma la possibilità di discostarsi, motivatamente;*
- e) *partecipazioni in società diverse da quelle costituite per la gestione di un servizio d'interesse generale che hanno prodotto un risultato negativo per quattro dei cinque esercizi precedenti;*
- f) *necessità di contenimento dei costi di funzionamento;*
- g) *necessità di aggregazione di società detenute in conformità all'articolo 24, comma 1, della [legge provinciale n. 27 del 2010](#).*

Pertanto, nel merito della valutazione delle singole partecipate, saranno rappresentati i dati fondamentali delle medesime, ed ulteriormente sarà data esposizione dell'analisi su alcuni indici particolarmente significativi atti a decidere il mantenimento ovvero la dismissione della partecipazione medesima.

La considerazione dello "stato di salute" della partecipata è un fattore fondamentale per l'ente partecipante, in quanto permette di prevenire situazioni che comportino possibili ripercussioni anche sui bilanci comunali. La normativa vigente in materia, infatti, specificamente disciplina l'obbligo di effettuare accantonamenti per fondi perdite di partecipate, che "erodono" quote di avanzo di amministrazione.

E' quindi stata fatta attenta lettura dei bilanci con una debita raccolta dei dati necessari all'analisi.

Per una maggiore comprensione e lettura di analisi, si chiariscono i seguenti concetti e modalità di calcolo:

INDICATORE	CONTENUTO	FORMULA DI CALCOLO	VALORE OTTIMALE
<u>Redditività ROE - Return on equity</u>	indica la redditività del capitale aziendale rispetto al risultato di esercizio	$\frac{\text{Utile}}{\text{patrimonio netto}}$	>5%
<u>Redditività ROI - Return on Investments</u>	indica la capacità degli investimenti effettuati di creare reddito	$\frac{\text{reddito operativo (EBIT)}}{\text{totale Attivo SP}}$	>8%
<u>Margine di disponibilità</u>	indica la capacità di far fronte alle passività correnti a breve termine usando cassa e crediti a breve termine;	$\frac{\text{Attività correnti}}{\text{passività correnti}}$	>0
<u>Margine di liquidità</u>	dato dal rapporto tra flusso di cassa operativo (CFO Cash Flow from Operations) e le passività correnti, ed indica la capacità finanziaria di far fronte alle scadenze a breve termine. La sua rilevanza è data dal fatto che può esserci un margine di disponibilità positivo mentre il presente valore assoluto può assumere valori anche negativi (in quanto tratta la pura liquidità, senza rimanenze o magazzino)	$\frac{\text{Liquidità immediate+deferite}}{\text{passività a breve termine}}$	>1
<u>Indice di indebitamento</u>	concerne il rapporto tra debito netto e il patrimonio netto, a sostegno del pagamento delle posizioni debitorie.	$\frac{\text{Debito}}{\text{Patrimonio netto}}$	<50%
<u>Solidità</u>	definita dal rapporto tra posizioni debitorie (capitale di terzi) e capitale proprio, con una lettura di solidità forte nel momento in cui è poca l'incidenza di debiti rispetto al capitale proprio.	$\frac{\text{Capitale proprio}}{\text{valore attività immobilizzate}}$	1

Nella lettura dei dati, va sempre tenuto in considerazione che si parla di Società a prevalente partecipazione pubblica, pertanto la logica di organizzazione e l'e-governement non possono assimilarsi a quelli di una società privata pura (il cui fine prevalente è l'utile).

Anche le variazioni percentuali rispetto alle annualità precedenti vanno comprese e concepite in funzione non solo degli accadimenti analiticamente descritti nella nota integrativa che accompagna i singoli bilanci, ma anche della vision che i vertici intendono portare avanti. Pertanto, può essere che vi siano delle variazioni percentuali negative di alcuni indici del 2022 rispetto al medesimo indicatore del 2021, senza che vi siano “*alert*” particolari, soprattutto ove gli indici sopra esposti presentino dei valori che, nella comparazione temporale, si mostrano solidi e positivi.

Fatta questa premessa, si rappresentano quindi i risultati delle analisi effettuate sui bilanci 2023:

PARTECIPATA	ROE Return on equity	ROI Return on investments	MARGINE DISPONIBILITA'	MARGINE LIQUIDITA'	INDICE DI INDEBITAMENTO	SOLIDITA'
APT	0,49%	0,46%	1,29	0,47	270%	3,21
CONSORZIO DEI COMUNI TRENTINI	15,73%	13,55%	3,42	2,13	34%	2,36
DOLOMITI ENERGIA HOLDING	4,77%	25,66%	0,74	0,10	80%	0,84
PRIMIERO ENERGIA	24,70%	26,33%	0,86	0,32	27%	3,37
TRENTINO DIGITALE	1,79%	0,78%	1,70	0,72	52%	0,63
TRENTINO RISCOSSIONI	6,99%	3,08%	1,53	1,46	165%	135,72
TRENTINO TRASPORTI	0,01%	-0,17%	0,95	0,19	184%	1,84

E il relativo raffronto con gli indici 2022:

PARTECIPATA	APT		CONSORZIO COMUNI TRENTINI		DOLOMITI ENERGIA HOLDING		PRIMIERO ENERGIA		TRENTINO DIGITALE		TRENTINO RISCOSSIONI		TRENTINO TRASPORTI	
ANNO	2022	2023	2022	2023	2022	2023	2022	2023	2022	2023	2022	2023	2022	2023
ROE Return on equity	0,80%	0,49%	12,69%	15,73%	8,09%	16,70%	1,45%	4,77%	1,39%	1,79%	5,95%	6,99%	0,01%	0,00
ROI Return on investments	0,26%	0,46%	11,01%	13,55%	3,33%	12,50%	1,79%	25,66%	0,55%	0,78%	2,72%	3,08%	0,27%	0,00
MARGINE DISPONIBILITA'	1,23	1,29	3,16	3,42	19,86	0,74	1,47	0,74	1,43	1,70	1,91	1,53	2,94	0,95
MARGINE LIQUIDITA'	0,65	0,47	0,88	2,13	9,03	0,10	0,21	0,10	0,66	0,72	1,97	1,46	0,96	0,19
INDICE DI INDEBITAMENTO	386%	270%	33%	34%	41%	80%	21%	80%	74%	52%	173%	165%	208%	184%
SOLIDITA'	4,48	3,21	1,96	2,36	25,54	0,84	3,06	0,84	0,48	0,63	0,09	135,72	1,30	1,84

Preme precisare che la maggior parte delle partecipate sopra indicate, sono Società con elevata partecipazione pubblica, per cui sussiste una forma di controllo provinciale, con cui vengono dettate anche linee di indirizzo da parte di tale Ente.

Le partecipate, sia direttamente che indirettamente detenute, presentano valori positivi nel loro complesso, inoltre è stato appurato che esse hanno posto in essere un sistema di controlli interni che costituisce maggiore ed ulteriore garanzia del loro corretto funzionamento economico-finanziario.

Da ultimo, si chiarisce che nelle note integrative che accompagnano i singoli bilanci, è espressamente indicata la sussistenza delle misure di contenimento della spesa.

In considerazione di quanto sopra esposto pertanto, si ritiene che il Comune di Villa Lagarina sia in linea con il rispetto dei principi sanciti dalle vigenti norme in materia, e che non vi siano, allo stato attuale, motivazioni particolari per modificare il quadro delle partecipazioni, proseguendo così nel rapporto di confronto e dialogo con le proprie partecipate.



COMUNE DI VILLA LAGARINA (TRENTO)

Oggetto: Ricognizione periodica delle partecipazioni pubbliche detenute dal Comune di Villa Lagarina alla data del 31/12/2023, effettuata ai sensi dell'art. 20 del D. Lgs. 19 agosto 2016 n. 175 e ss.mm., della L.P. 10 febbraio 2005 n. 1, della L.P. 27 dicembre 2010 n. 27 e della L.P. 29 dicembre n. 19

Il sottoscritto Davide Pasquali, nella sua qualità di Organo di Revisione del Comune di Villa Lagarina (TN) nominato con delibera consiliare n. 25 del 24/11/2022;

- richiamato l'art. 239 co. 1 lett. b) n. 3) del D. Lgs. 267/2000 e l'art. 53 co. 2 della L.P. 18/2015, i quali prevedono che l'Organo di Revisione debba esprimere un parere sulla modalità di gestione dei servizi e sulle proposte di costituzione o di partecipazione ad organismi esterni;

- considerato che, con deliberazione del Consiglio Comunale n. 29 di data 5 ottobre 2017 è stata approvata in adempimento di quanto previsto dall'art. 7 co. 10 della L.P. 29 dicembre 2016 n. 19, la ricognizione straordinaria di tutte le partecipazioni possedute dal Comune alla data del 31 dicembre 2016, con l'individuazione delle eventuali partecipazioni da alienare;

- considerato che con deliberazione del Consiglio Comunale n. 28 di data 27 dicembre 2018 è stata effettuata la ricognizione ordinaria delle partecipazioni societarie ai sensi dell'art. 7 co. 11 L.P. 29 dicembre 2016, n. 19 e dell'art. 24 del D. Lgs. 19 agosto 2016 n. 175 e ss.mm.;

- considerato che con deliberazione n. 42 del 30/11/2020 è stata effettuata la ricognizione periodica delle partecipazioni pubbliche detenute al 31/12/2019 ai sensi dell'art. 20 del D. Lgs. 19 agosto 2016 n. 175 e ss.mm., della L.P. 10 febbraio 2005 n. 1, della L.P. 27 dicembre 2010 n. 27 e della L.P. 29 dicembre 2016 n. 19, art. 7 comma 10”;

- considerato che con deliberazione n. 56 del 29/12/2021 è stata effettuata la ricognizione periodica delle partecipazioni pubbliche detenute al 31/12/2020 ai sensi dell'art. 20 del D. Lgs. 19 agosto 2016 n. 175 e ss.mm., della L.P. 10 febbraio 2005 n. 1, della L.P. 27 dicembre 2010 n. 27 e della L.P. 29 dicembre 2016 n. 19, art. 7 comma 10”;

- considerato con deliberazione n. 24 del 24/11/2022 è stata approvata la ricognizione periodica delle partecipazioni pubbliche detenute dal Comune di Villa Lagarina al 31/12/2021, ai sensi dell'art. 20 del D.Lgs. 19 agosto 2016 n. 175 e ss.mm., delle L.P. 10 febbraio 2005 n. 1, L.P. 27 dicembre 2010 n. 27 e L.P. 29 dicembre 2016 n. 19, art. 7 comma 10;

- considerato con deliberazione n. 40 del 5/12/2023 è stata approvata la ricognizione periodica delle partecipazioni pubbliche detenute dal Comune di Villa Lagarina al 31/12/2021, ai sensi dell'art. 20 del D.Lgs. 19 agosto 2016 n. 175 e ss.mm., delle L.P. 10



febbraio 2005 n. 1, L.P. 27 dicembre 2010 n. 27 e L.P. 29 dicembre 2016 n. 19, art. 7 comma 10;

- considerato l'art. 24 della L.P. 27/2010 e ss.mm. che definisce i criteri e le modalità secondo cui gli enti locali possono costituire e partecipare a società, fermo restando che, ai sensi dell'art. 24 co. 1 della L.P. n. 27/2010 le condizioni di cui all'art. 4 co. 1 e 2 del D. Lgs. n. 175/2016 si intendono comunque rispettate qualora la partecipazione o la specifica attività da svolgere siano previste dalla normativa statale, regionale o provinciale;
- visto l'esito della ricognizione effettuata come risultante: dalle valutazioni espresse all'interno della relazione illustrativa prodotta dell'Ente e riferita alla rilevazione delle società partecipate, dalle schede di rilevazione dei diversi organismi partecipati, riportanti le informazioni di dettaglio per ciascuna partecipazione detenuta;
- esaminata la bozza di Delibera del Consiglio Comunale, con la quale si propone l'approvazione della ricognizione periodica delle partecipazioni detenute dal Comune di Villa Lagarina, alla data del 31 dicembre 2023 e dalla quale emerge la mancanza di circostanze che implichino l'adozione di provvedimenti di alienazione o razionalizzazione delle partecipazioni societarie detenute.

Esprime

PARERE FAVOREVOLE sulla proposta di deliberazione avente ad oggetto, la ricognizione periodica delle partecipazioni pubbliche detenute dal Comune di Villa Lagarina alla data del 31/12/2023, ai sensi dell'art. 20 del D. Lgs. 19 agosto 2016 n. 175 e ss.mm., della L.P. 10 febbraio 2005 n. 1, della L.P. 27 dicembre 2010 n. 27 e della L.P. 29 dicembre n. 19.

Rovereto, 18/11/2024

IL REVISORE DEI CONTI

Dott. Pasquali Davide